

การประชุมคณะกรรมการประจำศูนย์บริการการศึกษา

มหาวิทยาลัยเทคโนโลยีสุรนารี

ครั้งที่ 1/2551

วันอังคารที่ 3 มิถุนายน 2551

เวลา 09.00 น.

ณ ห้องประชุมอาคารเรียนรวม

ระเบียบวาระการประชุม
คณะกรรมการประจำศูนย์บริการการศึกษา
ครั้งที่ 1/2551
วันอังคารที่ 3 มิถุนายน พ.ศ. 2551 เวลา 09.00 น.
ณ ห้องประชุมอาคารเรียนรวม

ระเบียบวาระที่ 1 เรื่องแจ้งเพื่อทราบ

- วาระที่ 1.1 การเสนอชื่อบุคคลเพื่อรับปริญญาคุณวุฒิบัณฑิตกิตติมศักดิ์ของมหาวิทยาลัยเทคโนโลยีสุรนารี
- วาระที่ 1.2 สรุปรายได้ของศูนย์บริการการศึกษา ประจำปีการศึกษา 2550
- วาระที่ 1.3 สรุปผลการดำเนินงานของศูนย์บริการการศึกษา
- วาระที่ 1.4 รายงานผลการดำเนินงานศูนย์สอบมหาวิทยาลัยเทคโนโลยีสุรนารี ประจำปีการศึกษา 2550
- วาระที่ 1.5 การหมุนเวียนตำแหน่งพนักงานภายในศูนย์บริการการศึกษา

**ระเบียบวาระที่ 2 เรื่องผลการรับรองรายงานการประชุมคณะกรรมการประจำศูนย์บริการการศึกษา ครั้งที่ 3/2550
วันที่ 28 ธันวาคม 2550**

ระเบียบวาระที่ 3 เรื่องสืบเนื่อง

- วาระที่ 3.1 การขอแก้ไขข้อมูลบนใบปริญญาบัตร
- วาระที่ 3.2 คำขอขบประมาณรายจ่าย ประจำปีงบประมาณ พ.ศ. 2552
- วาระที่ 3.3 การโอนย้ายงานเจ้าหน้าที่เอกสารประกอบการเรียนการสอนพร้อมลูกจ้างชั่วคราวรายเดือน
จำนวน 2 อัตรา

ระเบียบวาระที่ 4 เรื่องเสนอเพื่อพิจารณา

- วาระที่ 4.1 คู่มือประกันคุณภาพการศึกษา ศูนย์บริการการศึกษา ประจำปีการศึกษา 2550
- วาระที่ 4.2 ขอรื้อเกี่ยวกับการรอตีพิมพ์วิทยานิพนธ์ของนักศึกษามหาบัณฑิตศึกษา

ระเบียบวาระที่ 5 เรื่องอื่น ๆ (ถ้ามี)

ระเบียบวาระที่ 1 เรื่องแจ้งเพื่อทราบ

วาระที่ 1.1 การเสนอชื่อนุคคลเพื่อรับปริญญาคุณวุฒิบัณฑิตกิตติมศักดิ์ของมหาวิทยาลัยเทคโนโลยีสุรนารี

ฝ่ายเลขานุการฯ ได้ดำเนินการเกี่ยวกับการเสนอชื่อนุคคลเพื่อรับปริญญาคุณวุฒิบัณฑิตกิตติมศักดิ์ของมหาวิทยาลัยฯ ตามขั้นตอนและวิธีการที่กรรมการสรรหาฯ กำหนดด้วยการเวียน ปรากฏว่าคณะกรรมการฯ มีมติ เสนอชื่อ 1 ราย ฝ่ายเลขานุการฯ ได้ทำหนังสือแจ้งคณะกรรมการสรรหาฯ เรียบร้อยแล้ว เมื่อวันที่ 23 พฤษภาคม 2551

จึงเรียนเสนอที่ประชุมเพื่อ โปรดทราบ

ข้อสังเกต _____

มติ _____

วาระที่ 1.2 สรุปรายได้ของศูนย์บริการการศึกษา ประจำปีการศึกษา 2550

ศูนย์บริการการศึกษา ขอรายงานสรุปรายได้ของมหาวิทยาลัยที่เกี่ยวข้องกับงานประจำของศูนย์บริการการศึกษา ตั้งแต่ภาคการศึกษาที่ 1-3 ปีการศึกษา 2550 เป็นจำนวนเงิน 1,555,622 บาท (หนึ่งล้านห้าแสนห้าหมื่นห้าพันหกร้อยยี่สิบสอง บาทถ้วน) ดังรายละเอียดต่อไปนี้

| ลำดับ | รายการ | รายได้สุทธิ |
|-------|---|------------------|
| 1 | ค่าสมัครนักเรียนระดับปริญญาตรี ประเภทโควตา ประจำปีการศึกษา 2550 (หักค่าใช้จ่ายแล้ว) | 1,047,530 |
| 2 | จำหน่ายใบสมัครระดับบัณฑิตศึกษา | 22,180 |
| 3 | ค่าสมัครนักเรียนระดับบัณฑิตศึกษา | 189,122 |
| 4 | ค่าธรรมเนียมการออกบัตรนักศึกษา / ใบรับรอง | 269,340 |
| 5 | การสมัครใช้บริการ (SMS) สำหรับผู้ปกครอง | 27,450 |
| | รวมทั้งสิ้น | 1,555,622 |

จึงเรียนเสนอที่ประชุมเพื่อโปรดทราบ

ชื่อสังเกต _____

มติ _____

วาระที่ 1.3 สรุปผลการดำเนินงานของศูนย์บริการการศึกษา ประจำปีการศึกษา 2550

ศูนย์บริการการศึกษาขอรายงานสรุปผลการดำเนินงานของฝ่ายต่างๆ ของศูนย์บริการการศึกษา ประจำปีการศึกษา 2550 รายละเอียดดังเอกสารแนบท้ายวาระ

จึงเรียนเสนอที่ประชุมเพื่อโปรดทราบ

ข้อสังเกต _____

มติ _____

รายงานสรุปผลการดำเนินการรับนักศึกษา ประจำปีการศึกษา 2551

① ระดับปริญญาตรี

▪ สาขาวิชาที่เปิดรับ

ปีการศึกษา 2551 รับนักศึกษาระดับปริญญาตรี 26 สาขาวิชา ดังนี้

สำนักวิชาวิทยาศาสตร์

1) วิทยาศาสตร์การกีฬา

สำนักวิชาเทคโนโลยีสังคม

1) เทคโนโลยีสารสนเทศ

2) เทคโนโลยีการจัดการ

สำนักวิชาเทคโนโลยีการเกษตร

1) เทคโนโลยีการผลิตพืช

2) เทคโนโลยีการผลิตสัตว์

3) เทคโนโลยีอาหาร

สำนักวิชาแพทยศาสตร์

1) อาชีวอนามัยและความปลอดภัย

2) อนามัยสิ่งแวดล้อม

3) แพทยศาสตร์

สำนักวิชาวิศวกรรมศาสตร์

1) วิศวกรรมการผลิต

2) วิศวกรรมเกษตรและอาหาร

3) วิศวกรรมขนส่ง

4) วิศวกรรมคอมพิวเตอร์

5) วิศวกรรมเคมี

6) วิศวกรรมเครื่องกล

7) วิศวกรรมเซรามิก

8) วิศวกรรมโทรคมนาคม

9) วิศวกรรมพอลิเมอร์

10) วิศวกรรมไฟฟ้า

11) วิศวกรรมโยธา

12) วิศวกรรมยานยนต์

13) วิศวกรรมโลหการ

14) วิศวกรรมสิ่งแวดล้อม

15) วิศวกรรมอุตสาหกรรม

16) เทคโนโลยีธรณี

17) วิศวกรรมอากาศยาน

▪ ประเภทการรับ

1. ประเภทโควตา ประกอบด้วย

1.1 โควตาโรงเรียน

1.2 โควตาจังหวัด

1.3 โควตาผู้มีความสามารถทางด้านวิทยาศาสตร์และเทคโนโลยี

1.4 โควตานักกีฬา

1.5 โควตาดนตรีและนาฏศิลป์

2. การรับนักศึกษาหลักสูตรแพทยศาสตร์

3. การคัดเลือกบุคคลเข้าศึกษาในสถาบันอุดมศึกษาในระบบกลาง (Admissions) โดย สกอ.

- **จำนวนรับ** กำหนดจำนวนรับใน 26 สาขาวิชา รวม 2,298 คน ดังนี้

แยกตามกลุ่มสาขาวิชา

| | |
|----------------------|----------|
| - วิศวกรรมศาสตร์ | 1,500 คน |
| - เทคโนโลยีการเกษตร | 270 คน |
| - เทคโนโลยีสารสนเทศ | 150 คน |
| - เทคโนโลยีการจัดการ | 90 คน |
| - สาธารณสุขศาสตร์ | 180 คน |
| - แพทยศาสตร์ | 48 คน |
| - วิทยาศาสตร์การกีฬา | 60 คน |

แยกตามประเภทการรับ

(1) ประเภทโควตา

| | |
|-----------------|----------|
| - โควตาโรงเรียน | 575 คน |
| - โควตาจังหวัด | 1,245 คน |

(2) โควตาผู้มีความสามารถทางด้านวิทยาศาสตร์และเทคโนโลยี จำนวน 100 คน

(3) โควตานักกีฬา จำนวน 60 คน

(4) โควตาดนตรีและนาฏศิลป์ จำนวน 40 คน

(5) การรับนักศึกษาหลักสูตรแพทยศาสตร์ จำนวน 48 คน

(6) การสอบคัดเลือกบุคคลเข้าศึกษาในสถาบันอุดมศึกษาในระบบกลาง Admissions จำนวน 1,225 คน

- **ผลการดำเนินงาน**

การคัดเลือกนักศึกษาประเภทโควตา

- มีผู้สมัครผ่านทางระบบอินเทอร์เน็ตทั้งสิ้น 10,857 คน
- มีผู้ผ่านการคัดเลือกมีสิทธิ์เข้ารับการสัมภาษณ์ทั้งสิ้น 6,416 คน
- มีผู้เข้ารับการสัมภาษณ์ทั้งสิ้น 4,538 คน
- มีผู้ผ่านสัมภาษณ์ มีสิทธิ์เข้าศึกษาทั้งสิ้น 4,487 คน
- มีผู้ผ่านการคัดเลือกตอบยืนยันเข้าศึกษาทั้งสิ้น 1,501 คน

การรับนักศึกษาหลักสูตรแพทยศาสตร์

- มีผู้สมัครผ่านทางระบบอินเทอร์เน็ตทั้งสิ้น รวมทั้งสิ้น 970 คน
- ผู้สมัครนำส่งหลักฐานการสมัครและค่าธรรมเนียมการสมัคร จำนวน 872 คน
- มีผู้มีสิทธิ์สอบข้อเขียนทั้งสิ้น 866 คน
- มีผู้สอบผ่านข้อเขียนมีสิทธิ์เข้าสัมภาษณ์ และทดสอบสุขภาพจิต ทั้งสิ้น 87 คน
- มีผู้ผ่านการคัดเลือกมีสิทธิ์เข้าศึกษา 48 คน และสำรอง 28 คน
- มีผู้ผ่านการคัดเลือกมีสิทธิ์เข้าศึกษามารายงานตัวขึ้นทะเบียนเป็นนักศึกษาใหม่ จำนวน 29 คน และเรียกผู้ได้รับคัดเลือกสำรองมารายงานตัว 19 คน รวมทั้งสิ้น 48 คน

การคัดเลือกนักศึกษาประเภทสอบคัดเลือกผ่านสำนักงานคณะกรรมการการอุดมศึกษา (Admissions)

- มหาวิทยาลัยได้แจ้งจำนวนที่ต้องการเรียกเข้ารับการสัมภาษณ์ รวมทั้งสิ้น 1,225 คน
- สกอ. ส่งรายชื่อผู้มีสิทธิ์เข้ารับการสัมภาษณ์และตรวจร่างกายทั้งสิ้น 1,227 คน
- ผ่านการสัมภาษณ์ได้รับคัดเลือกเป็นนักศึกษา ทั้งสิ้น 942 คน

รับนักศึกษาประเภทอื่น ๆ อีก 519 คน ดังนี้

- นักศึกษาสาขาวิชาแมคคาทรอนิกส์ จำนวน 83 คน
- นักศึกษารับโอนจากสถาบันอื่น จำนวน 3 คน
- นักศึกษาปริญญาตรีอีกสาขาหนึ่ง จำนวน 1 คน
- นักศึกษาได้รับอนุมัติให้กลับเข้าศึกษาใหม่ จำนวน 426 คน (จากได้รับคัดเลือก 458 คน)
- นักศึกษา 5 จังหวัดชายแดนภาคใต้ จำนวน 6 คน (รับผ่านสกอ.)

จากผลการดำเนินงานดังกล่าว สรุปมีผู้มารายงานขึ้นทะเบียนเป็นนักศึกษาใหม่ทั้งสิ้น 3,010 คน
ดังรายละเอียดตารางสรุปจำนวนขึ้นทะเบียนนักศึกษาใหม่ ระดับปริญญาตรี ประจำปีการศึกษา 2551 แนบท้าย

ตารางสรุปจำนวนขึ้นทะเบียนนักศึกษาใหม่ ระดับปริญญาตรี ประจำปีการศึกษา 2551

| ลำดับ ที่ | สำนักวิชา/สาขาวิชา | ประเภท | | | | | | | | |
|-----------------------------------|---------------------------|------------|------------|-----------|-----------|-----------|-------------|-------------|------------|--------------|
| | | โควตา ร.ร. | โควตา จว. | วิทย์ | กีฬา | ดนตรี | 5 ภาคใต้ | รับโอนพิเศษ | Admissions | รวม |
| สำนักวิชาเทคโนโลยีการเกษตร | | 78 | 52 | 1 | 1 | | 2 | 1 | 148 | 283 |
| 1 | เทคโนโลยีการผลิตพืช | 32 | 26 | 1 | | | 1 | | 40 | 100 |
| 2 | เทคโนโลยีการผลิตสัตว์ | 31 | 16 | - | 1 | | - | | 42 | 90 |
| 3 | เทคโนโลยีอาหาร | 15 | 10 | - | - | | 1 | 1 | 66 | 93 |
| สำนักวิชาวิศวกรรมศาสตร์ | | 445 | 492 | 16 | 20 | 11 | 1 | 2 | 630 | 1,617 |
| 1 | วิศวกรรมการผลิต | 7 | 6 | | | | | | | 13 |
| 2 | วิศวกรรมเกษตรและ อาหาร | 5 | 2 | | | | | | | 7 |
| 3 | วิศวกรรมขนส่ง | 6 | 6 | | | | | | | 12 |
| 4 | วิศวกรรมคอมพิวเตอร์ | 5 | 5 | 1 | | | | 1 | | 12 |
| 5 | วิศวกรรมเคมี | 3 | 1 | | | | | | | 4 |
| 6 | วิศวกรรมเครื่องกล | 8 | 6 | | | | | | | 14 |
| 7 | วิศวกรรมเซรามิก | 3 | 2 | | | | | | | 5 |
| 8 | วิศวกรรมโทรคมนาคม | 9 | 1 | | | | | | | 10 |
| 9 | วิศวกรรมพอลิเมอร์ | 1 | 4 | | | | | | | 5 |
| 10 | วิศวกรรมไฟฟ้า | - | 10 | | | | | | | 10 |
| 11 | วิศวกรรมโยธา | 4 | 7 | 1 | | | | | | 12 |
| 12 | วิศวกรรมโลหการ | 4 | 8 | | | | | | | 12 |
| 13 | วิศวกรรมสิ่งแวดล้อม | 3 | 3 | | | | | | | 6 |
| 14 | วิศวกรรมอุตสาหกรรม | 3 | 5 | | | | | | | 8 |
| 15 | เทคโนโลยีธรณี | 9 | 4 | | | | | 1 | | 14 |
| 16 | วิศวกรรมยานยนต์ | 6 | 11 | | | | | | | 17 |
| 17 | วิศวกรรมอากาศยาน | 2 | 2 | | | | | | | 4 |
| 18 | วิศวกรรมศาสตร์ | 367 | 409 | 14 | 20 | 11 | 1 | | 630 | 1,452 |
| สำนักวิชาเทคโนโลยีสังคม | | 105 | 63 | 6 | 3 | 7 | 2 | | 89 | 275 |
| 1 | เทคโนโลยีสารสนเทศ | 65 | 44 | 4 | - | 2 | 1 | | 50 | 166 |
| 2 | เทคโนโลยีการจัดการ | 40 | 19 | 2 | 3 | 5 | 1 | | 39 | 109 |
| สำนักวิชาแพทยศาสตร์ | | 69 | 98 | 4 | 10 | 8 | 1 | 48 | 26 | 264 |
| 1 | สาธารณสุขศาสตร์ | 69 | 98 | 4 | 10 | 8 | 1 | | 26 | 216 |
| 2 | แพทยศาสตร์ | | | | | | | 48 | | 48 |
| สำนักวิชาวิทยาศาสตร์ | | 5 | 4 | | 3 | | | | 49 | 61 |
| 1 | วิทยาศาสตร์การกีฬา | 5 | 4 | | 3 | | | | 49 | 61 |
| รวมทั้งสิ้น | | 702 | 709 | 27 | 37 | 26 | 6 | 51 | 942 | 2,500 |

- หมายเหตุ : 1. นักศึกษาปริญญาตรีเพิ่มขึ้นอีกสาขาหนึ่ง จำนวน 1 คน
 2. นักศึกษาสาขาวิชาแมคคาทรอนิกส์ จำนวน 83 คน
 3. นักศึกษาขอลับเข้าศึกษา จำนวน 426 คน

ข้อมูล ณ วันที่ 27 พ.ค. 51

๒ ระดับบัณฑิตศึกษา

- หลักสูตรที่เปิดรับสมัคร และจำนวนนักศึกษาที่รับ
ระดับปริญญาโท

| สำนักวิชา / สาขาวิชา | จำนวนหลักสูตร | จำนวนรับ |
|----------------------------|---------------|----------|
| สำนักวิชาวิทยาศาสตร์ | 9 | 70 |
| สำนักวิชาเทคโนโลยีสังคม | 3 | 50 |
| สำนักวิชาเทคโนโลยีการเกษตร | 4 | 55 |
| สำนักวิชาวิศวกรรมศาสตร์ | 16 | 193 |

ระดับปริญญาเอก

| สำนักวิชา / สาขาวิชา | จำนวนหลักสูตร | จำนวนรับ |
|----------------------------|---------------|----------|
| สำนักวิชาวิทยาศาสตร์ | 9 | 70 |
| สำนักวิชาเทคโนโลยีสังคม | 3 | 10 |
| สำนักวิชาเทคโนโลยีการเกษตร | 4 | 20 |
| สำนักวิชาวิศวกรรมศาสตร์ | 16 | 37 |

- ผลการดำเนินงาน

การคัดเลือกนักศึกษาระดับปริญญาโท

- มีผู้สมัครทั้งสิ้น 341 คน
- มีผู้มีสิทธิ์เข้ารับการคัดเลือกทั้งสิ้น 319 คน
- มีผู้ผ่านการคัดเลือกทั้งสิ้น 262 คน
- มีนักศึกษามาขึ้นทะเบียนจำนวนทั้งสิ้น 212 คน

การคัดเลือกนักศึกษาระดับปริญญาเอก

- มีผู้สมัครทั้งสิ้น 82 คน
- มีผู้มีสิทธิ์เข้ารับการคัดเลือกทั้งสิ้น 74 คน
- มีผู้ผ่านการคัดเลือกทั้งสิ้น 61 คน
- มีนักศึกษามาขึ้นทะเบียนจำนวนทั้งสิ้น 44 คน

จากผลการดำเนินงานดังกล่าว สรุปมีผู้มารายงานขึ้นทะเบียนเป็นนักศึกษาระดับบัณฑิตศึกษา ภาคการศึกษาที่ 1/2551 ทั้งสิ้น 256 คน ดังรายละเอียดตารางสรุปรวมจำนวนผู้สมัคร ระดับบัณฑิตศึกษา แนบท้าย



| สาขาวิชา | จำนวนประกาศรับ | | | | จำนวนสมัคร | | | | ผู้มีสิทธิ์เข้ารับคัดเลือก | | | | ผ่านการคัดเลือก | | | | ชั้นทะเบียน | | | |
|-----------------------------------|----------------|-----------|----------|------------|------------|-----------|----------|-----------|----------------------------|-----------|----------|-----------|-----------------|-----------|----------|-----------|-------------|-----------|----------|-----------|
| | ป.เอก | ป.โท | ป.บัณฑิต | รวม | ป.เอก | ป.โท | ป.บัณฑิต | รวม | ป.เอก | ป.โท | ป.บัณฑิต | รวม | ป.เอก | ป.โท | ป.บัณฑิต | รวม | ป.เอก | ป.โท | ป.บัณฑิต | รวม |
| สำนักวิชาวิทยาศาสตร์ | | | | | | | | | | | | | | | | | | | | |
| เคมี | 10 | 10 | - | 20 | 7 | 6 | - | 13 | 7 | 4 | - | 11 | 7 | 4 | - | 11 | 7 | 4 | - | 11 |
| คณิตศาสตร์ประยุกต์ | 5 | 5 | - | 10 | 2 | 3 | - | 5 | 1 | 3 | - | 4 | - | - | - | - | - | - | - | - |
| ชีววิทยาสังแวดล้อม | 10 | 10 | - | 20 | 3 | 8 | - | 11 | 3 | 8 | - | 11 | 2 | 7 | - | 9 | 2 | 5 | - | 7 |
| ฟิสิกส์ | 10 | 10 | - | 20 | 1 | 5 | - | 6 | 1 | 5 | - | 6 | 1 | 5 | - | 6 | - | 4 | - | 4 |
| เทคโนโลยีเลเซอร์ | 5 | 5 | - | 10 | - | 1 | - | 1 | - | 1 | - | 1 | - | 1 | - | 1 | - | - | - | - |
| จุลชีววิทยา | 10 | 10 | - | 20 | 2 | 1 | - | 3 | 2 | 1 | - | 3 | 2 | - | - | 2 | 2 | - | - | 2 |
| ชีวเคมี | 5 | 5 | - | 10 | 6 | 1 | - | 7 | 6 | 1 | - | 7 | 6 | 1 | - | 7 | 5 | 1 | - | 6 |
| ภูมิสารสนเทศ | 5 | 5 | - | 10 | 6 | 7 | - | 13 | 2 | 6 | - | 8 | 1 | 5 | - | 6 | 1 | 3 | - | 4 |
| ชีวเวชศาสตร์ | 10 | 10 | - | 20 | 3 | 3 | - | 6 | 3 | 3 | - | 6 | 3 | 2 | - | 5 | 2 | 1 | - | 3 |
| รวม | 70 | 70 | - | 140 | 30 | 35 | - | 65 | 25 | 32 | - | 57 | 22 | 25 | - | 47 | 19 | 18 | - | 37 |
| สำนักวิชาเทคโนโลยีสังคม | | | | | | | | | | | | | | | | | | | | |
| ภาษาอังกฤษ | 10 | 10 | - | 20 | 13 | 9 | - | 22 | 13 | 7 | - | 20 | 9 | 4 | - | 13 | - | - | - | - |
| การจัดการ | - | 10 | - | 10 | - | 22 | - | 22 | - | 22 | - | 22 | - | 11 | - | 11 | - | 8 | - | 8 |
| วิทยาการสารสนเทศ | - | 30 | - | 30 | - | 45 | - | 45 | - | 45 | - | 45 | - | 33 | - | 33 | - | 33 | - | 33 |
| รวม | 10 | 50 | - | 60 | 13 | 76 | - | 89 | 13 | 74 | - | 87 | 9 | 48 | - | 57 | - | 41 | - | 41 |
| สำนักวิชาเทคโนโลยีการเกษตร | | | | | | | | | | | | | | | | | | | | |
| เทคโนโลยีการผลิตพืช | 5 | 10 | - | 15 | - | 2 | - | 2 | - | 2 | - | 2 | - | 2 | - | 2 | - | 2 | - | 2 |
| เทคโนโลยีการผลิตสัตว์ | 5 | 20 | - | 25 | 3 | 6 | - | 9 | 3 | 6 | - | 9 | 2 | 4 | - | 6 | 2 | 3 | - | 5 |
| เทคโนโลยีชีวภาพ | 5 | 15 | - | 20 | 5 | 8 | - | 13 | 4 | 8 | - | 12 | 4 | 8 | - | 12 | 4 | 8 | - | 12 |
| เทคโนโลยีอาหาร | 5 | 10 | - | 15 | 10 | 7 | - | 17 | 10 | 7 | - | 17 | 9 | 7 | - | 16 | 7 | 7 | - | 14 |
| รวม | 20 | 55 | - | 75 | 18 | 23 | - | 41 | 17 | 23 | - | 40 | 15 | 21 | - | 36 | 13 | 20 | - | 33 |
| สำนักวิชาวิศวกรรมศาสตร์ | | | | | | | | | | | | | | | | | | | | |
| วิศวกรรมขนส่ง | - | 3 | - | 3 | - | 6 | - | 6 | - | 6 | - | 6 | - | 6 | - | 6 | - | 5 | - | 5 |
| วิศวกรรมคอมพิวเตอร์ | - | 20 | - | 20 | - | 7 | - | 7 | - | 6 | - | 6 | - | 5 | - | 5 | - | 4 | - | 4 |
| วิศวกรรมเคมี | 2 | 5 | - | 7 | 1 | 2 | - | 3 | 1 | 2 | - | 3 | 1 | 2 | - | 3 | 1 | 2 | - | 3 |
| วิศวกรรมเครื่องกล | 5 | 10 | - | 15 | 1 | 11 | - | 12 | - | 11 | - | 11 | - | 11 | - | 11 | - | 9 | - | 9 |
| วิศวกรรมเซรามิก | - | 5 | - | 5 | - | 2 | - | 2 | - | 2 | - | 2 | - | 2 | - | 2 | - | 2 | - | 2 |
| วิศวกรรมโทรคมนาคม | 3 | 10 | - | 13 | 2 | 21 | - | 23 | 2 | 21 | - | 23 | 1 | 15 | - | 16 | 1 | 15 | - | 16 |
| วิศวกรรมพอลิเมอร์ | 5 | 15 | - | 20 | 1 | 8 | - | 9 | 1 | 7 | - | 8 | 1 | 4 | - | 5 | 1 | 4 | - | 5 |
| วิศวกรรมไฟฟ้า | 5 | 10 | - | 15 | 5 | 14 | - | 19 | 5 | 14 | - | 19 | 4 | 14 | - | 18 | 2 | 13 | - | 15 |
| วิศวกรรมโยธา | 2 | 5 | - | 7 | 5 | 16 | - | 21 | 5 | 16 | - | 21 | 4 | 13 | - | 17 | 3 | 11 | - | 14 |



| สาขาวิชา | จำนวนประกาศรับ | | | | จำนวนสมัคร | | | | ผู้มีสิทธิ์เข้ารับการคัดเลือก | | | | ผ่านการคัดเลือก | | | | ชั้นทะเบียน | | | |
|--------------------------|----------------|------------|----------|------------|------------|------------|----------|------------|-------------------------------|------------|----------|------------|-----------------|------------|----------|------------|-------------|------------|----------|------------|
| | ป.เอก | ป.โท | ป.บัณฑิต | รวม | ป.เอก | ป.โท | ป.บัณฑิต | รวม | ป.เอก | ป.โท | ป.บัณฑิต | รวม | ป.เอก | ป.โท | ป.บัณฑิต | รวม | ป.เอก | ป.โท | ป.บัณฑิต | รวม |
| วิศวกรรมโลหการ | - | 10 | - | 10 | - | 11 | - | 11 | - | 11 | - | 11 | - | 11 | - | 11 | - | 11 | - | 11 |
| วิศวกรรมสิ่งแวดล้อม | 5 | 10 | - | 15 | 4 | 7 | - | 11 | 3 | 7 | - | 10 | 3 | 2 | - | 5 | 3 | 2 | - | 5 |
| วิศวกรรมอุตสาหการ | 5 | 10 | - | 15 | 2 | 2 | - | 4 | 2 | 2 | - | 4 | 1 | 2 | - | 3 | 1 | 2 | - | 3 |
| เทคโนโลยีธรณี | 5 | 10 | - | 15 | - | 7 | - | 7 | - | 6 | - | 6 | - | 4 | - | 4 | - | 3 | - | 3 |
| แมคคาทรอนิกส์ | - | 30 | - | 30 | - | 45 | - | 45 | - | 36 | - | 36 | - | 36 | - | 36 | - | 31 | - | 31 |
| วิศวกรรมไฟฟ้าประยุกต์ | - | 20 | - | 20 | - | 14 | - | 14 | - | 14 | - | 14 | - | 12 | - | 12 | - | - | - | - |
| วิศวกรรมการจัดการพลังงาน | - | 20 | - | 20 | - | 34 | - | 34 | - | 29 | - | 29 | - | 29 | - | 29 | - | 19 | - | 19 |
| รวม | 37 | 193 | - | 230 | 21 | 207 | - | 228 | 19 | 190 | - | 209 | 15 | 168 | - | 183 | 12 | 133 | - | 145 |
| รวมทั้งสิ้น | 137 | 368 | - | 505 | 82 | 341 | - | 423 | 74 | 319 | - | 393 | 61 | 262 | - | 323 | 44 | 212 | - | 256 |

ผลการดำเนินงานฝ่ายทะเบียนนักศึกษา ประจำปีการศึกษา 2550

1. กิจกรรมการรับลงทะเบียนเรียน

| รายละเอียด | ภาค 1/2550 | ภาค 2/2550 | ภาค 3/2550 |
|---|------------|------------|------------|
| ระดับปริญญาตรี | | | |
| 1.1 รับลงทะเบียน/เพิ่ม/ลด/ถอนรายวิชา (วิชา) | 371 | 390 | 397 |
| 1.2 จำนวนผู้ลงทะเบียน (คน-วิชา) | 41,883 | 42,231 | 7,419 |
| ระดับบัณฑิตศึกษา | | | |
| 1.1 รับลงทะเบียน/เพิ่ม/ลด/ถอนรายวิชา (วิชา) | 280 | 289 | 273 |
| 1.2 จำนวนผู้ลงทะเบียน (คน-วิชา) | 1,668 | 1,579 | 777 |

2. กิจกรรมด้านการปรับปรุงประวัตินักศึกษา

| รายละเอียด | ภาค 1/2550 | ภาค 2/2550 | ภาค 3/2550 |
|---|------------|------------|------------|
| 2.1 การบันทึกทะเบียนนักศึกษาใหม่ | 3,237 | 59 | 142 |
| 2.2 การขอย้ายสาขาวิชา | 21 | 42 | 56 |
| 2.3 การจัดนักศึกษาเข้าสังกัดสาขาวิชา | 1,163 | 176 | 93 |
| 2.4 การลาพัก/ให้พักการศึกษา/รักษาสถานภาพนักศึกษา | 161 | 163 | 202 |
| 2.5 การลาออก/ให้ออกเพราะไม่ลงทะเบียน หรือไม่ชำระเงิน | 346 | 118 | 195 |
| 2.6 การเปลี่ยนแปลงข้อมูล เช่น ชื่อ-สกุล ในทะเบียนประวัติ | 70 | 24 | 46 |

3. กิจกรรมการให้บริการด้านงานทะเบียน

| รายละเอียด | ภาค 1/2550 | ภาค 2/2550 | ภาค 3/2550 |
|--|------------|------------|------------|
| 3.1 การทำบัตรประจำตัวนักศึกษา | 3,689 | 302 | 288 |
| 3.2 การรับบุคคลทั่วไปเป็นผู้ร่วมเรียน | 15 | 8 | 2 |
| 3.3 การขอเปลี่ยนวิชาเลือก | 10 | 13 | 21 |
| 3.4 การลาระหว่างสอบ | 44 | 46 | 48 |
| 3.5 การขอสอบซ้ำซ้อน (คน-วิชา) | 348 | 490 | 427 |
| 3.6 การขอลงทะเบียนซ้ำ-เกินหน่วยกิตที่กำหนด | 215 | 215 | 249 |
| 3.7 การขอผ่อนผันค่าธรรมเนียมการศึกษา | 674 | 281 | 424 |
| 3.8 การขอเงินคืนเต็มจำนวน | 150 | 88 | 120 |
| 3.9 การจัดทำใบรับรองการศึกษา | 301 | 208 | 118 |

ผลการดำเนินงานฝ่ายตารางสอนตารางสอบประจำปีการศึกษา 2550

ฝ่ายตารางสอนตารางสอบขอรายงานผลการดำเนินงานของฝ่ายฯ ประจำปีการศึกษา 2550 ดังนี้

1. การให้บริการการใช้ห้องเรียนในปีการศึกษา 2550

- 1.1. ร้อยละการใช้ประโยชน์ห้องเรียนปีการศึกษา 2550 สูงขึ้นเมื่อเปรียบเทียบกับปีการศึกษา 2549 รายละเอียดดั่งเอกสารที่แนบหน้าที่ 1-3
- 1.2. วิชาเรียนส่วนใหญ่สอนอยู่ในกรอบเวลาที่กำหนด คือ เวลา 8.00 – 17.00 น. ซึ่งช่วงเวลา 10.00-12.00 น. เป็นช่วงที่มีการเรียนการสอนมากที่สุดของทุก ๆ วัน รายละเอียดดั่งเอกสารที่แนบหน้าที่ 4-6
- 1.3. ในภาคการศึกษาที่ 3/2550 มีปัญหาสายไฟฟ้าหลักที่นำส่งกระแสไฟฟ้ามายังอาคารเรียนรวมชို့ด ทำให้ต้องงดการเรียนการสอน 2 วัน เพื่อใช้ในการซ่อม โดยต้องจัดมีการการเรียนการสอนชดเชย
- 1.4. ปัญหาเก้าอี้ ห้องวิทยพัฒนา เก้าและสกปรก บางตัวชำรุด ไม่มีอะไหล่เปลี่ยนต้องรอการจัดซื้อจัดหา เช่น สปริงเก้าอี้ ลูกปืนแผ่นรองเขียน ทำให้จำนวนที่นั่งไม่สามารถใช้ได้ 1500 ที่นั่ง
- 1.5. เก้าอี้ในห้องเรียนต่าง ๆ เริ่มเสื่อมโทรม และหลุด เช่น น็อตมือหมุนไม่มี ไม่มีอะไหล่เปลี่ยนต้องรอจัดหาวัสดุ
- 1.6. ปัญหาเครื่องปรับอากาศเก่า และเสียบ่อย ทำให้ต้องมีการย้ายห้องเรียน หรือหยุดสอนกรณีที่ไม่มีห้องให้ย้าย ซึ่งปัจจุบันได้รับการทดแทนเครื่องปรับอากาศแล้วบางส่วน ยังคงเหลือ บางส่วนได้แก่ ห้องขนาด 60 ที่นั่ง (กำลังของบประมาณเปลี่ยนเครื่อง จำนวน 6 ห้อง) ส่วนห้องขนาด 150 ที่นั่ง ห้อง 300 ที่นั่ง และห้องวิทยพัฒนา มีการบำรุงรักษาโดยการเปลี่ยนอุปกรณ์คอมเพรสเซอร์ เนื่องจากหากเปลี่ยนตัวเครื่องต้องใช้งบประมาณจำนวนมาก
- 1.7. การขอให้พนักงานส่วนอาคารสถานที่เหลื่อมเวลาปฏิบัติงาน เพื่อให้มารับการแก้ปัญหาไฟฟ้า แอร์ ชัดชို့ช่วงเวลา 8.00-8.30 น. ที่อาคารเรียนรวม สามารถแก้ปัญหาเบื้องต้นได้ ซึ่งในภาคการศึกษาที่ 1/2551 เป็นต้นไป จะขยายเวลาการให้บริการจาก 8.00-9.30 น. อย่างไรก็ตามยังมีความเสี่ยงกรณีที่เกิดเหตุการณ์หลังจากเวลาดังกล่าว

2. การดำเนินการจัดสอบ

รายละเอียดดั่งเอกสารที่แนบหน้าที่ 7-10

ตารางที่ 1 สรุปผลการใช้ห้องเรียนอาคารเรียนรวมเฉลี่ย ประจำปีการศึกษา 2550

| ห้องเรียน | | ใช้สอนตามตารางสอน | | ใช้สอนนอกตารางสอน | | ใช้ในภารกิจอื่นๆ | | จำนวน ชั่วโมงรวม | ร้อยละ การใช้ประโยชน์ |
|--------------|-------|-------------------|---------|-------------------|---------|------------------|---------|---------------------|--------------------------|
| ขนาด | จำนวน | ในเวลา | นอกเวลา | ในเวลา | นอกเวลา | ในเวลา | นอกเวลา | | |
| 45 ที่นั่ง | 3 | 998.17 | 136.67 | 106.67 | 74.33 | 6.33 | 29.67 | 1,351.83 | 86.66 |
| 60 ที่นั่ง | 9 | 3,303.33 | 806.00 | 205.33 | 160.50 | 32.67 | 40.83 | 4,548.67 | 97.19 |
| 90 ที่นั่ง | 13 | 5,040.00 | 833.67 | 242.17 | 388.83 | 39.17 | 155.33 | 6,699.17 | 99.10 |
| 150 ที่นั่ง | 8 | 3,082.17 | 386.33 | 151.00 | 365.17 | 20.00 | 97.00 | 4,101.67 | 98.60 |
| 300 ที่นั่ง | 8 | 3,002.17 | 198.83 | 85.67 | 286.83 | 13.83 | 95.33 | 3,682.67 | 88.53 |
| 1500 ที่นั่ง | 1 | 296.67 | 7.67 | 2.67 | 10.00 | 11.00 | 43.00 | 371.00 | 71.35 |

กราฟแท่งแสดงการใช้ห้องเรียนอาคารเรียนรวม ประจำปีการศึกษา 2550

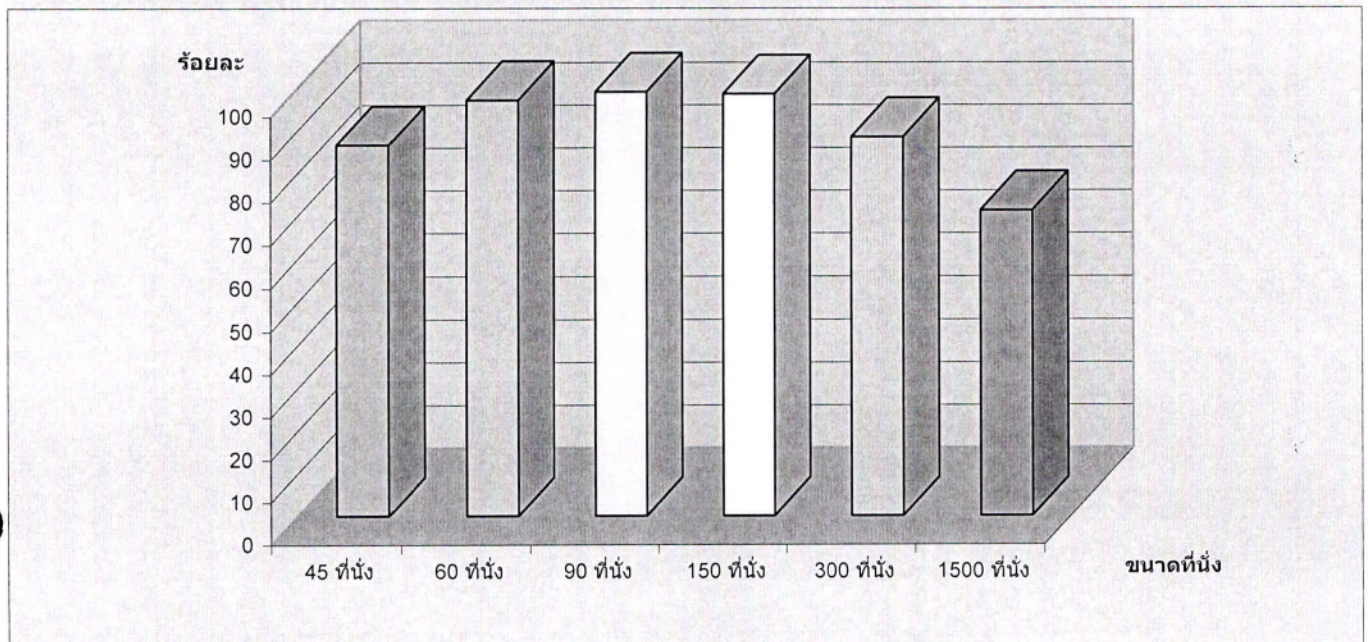

- จำนวนนักศึกษาต้นปีระดับปริญญาตรี 8,366 ราย
- จำนวนนักศึกษาต้นปีระดับบัณฑิตศึกษา 810 ราย

จำนวนหลักสูตร 27 หลักสูตร (รวมหลักสูตรต่อเนื่อง)
จำนวนหลักสูตร 27 หลักสูตร

ตารางที่ 2 สรุปผลการใช้ห้องเรียนอาคารเรียนรวมโดยเฉลี่ย ประจำปีการศึกษา 2549

| ห้องเรียน | | ใช้สอนตามตารางสอน | | ใช้สอนนอกตารางสอน | | ใช้ในภารกิจอื่นๆ | | จำนวน ชั่วโมงรวม | ร้อยละ การใช้ประโยชน์ |
|--------------|-------|-------------------|---------|-------------------|---------|------------------|---------|---------------------|--------------------------|
| ขนาด | จำนวน | ในเวลา | นอกเวลา | ในเวลา | นอกเวลา | ในเวลา | นอกเวลา | | |
| 45 ที่นั่ง | 3 | 881.33 | 101.33 | 46.83 | 38.50 | 24.83 | 10.00 | 1,102.83 | 70.69 |
| 60 ที่นั่ง | 9 | 3,090.67 | 594.50 | 152.83 | 107.33 | 35.67 | 19.50 | 4,000.50 | 85.48 |
| 90 ที่นั่ง | 13 | 4,430.50 | 699.67 | 233.33 | 349.17 | 57.17 | 58.83 | 5,828.67 | 86.22 |
| 150 ที่นั่ง | 8 | 2,770.17 | 317.17 | 147.83 | 265.33 | 23.00 | 21.17 | 3,544.67 | 85.21 |
| 300 ที่นั่ง | 8 | 2,675.00 | 179.00 | 71.33 | 209.67 | 29.83 | 73.67 | 3,238.50 | 77.85 |
| 1500 ที่นั่ง | 1 | 250.33 | 8.33 | 1.67 | 9.17 | 12.33 | 37.00 | 318.83 | 61.31 |

กราฟแท่งแสดงการใช้ห้องเรียนอาคารเรียนรวมโดยเฉลี่ย ประจำปีการศึกษา 2549

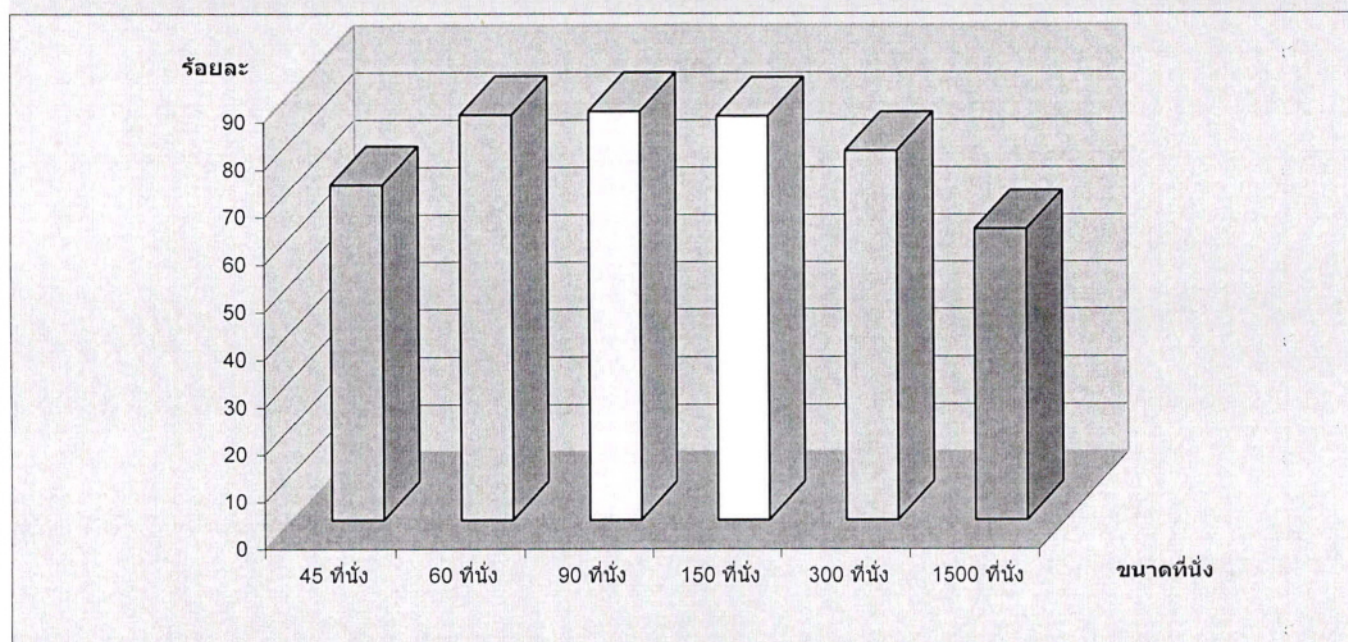

- จำนวนนักศึกษาต้นปีระดับปริญญาตรี 7,171 ราย
- จำนวนนักศึกษาต้นปีระดับบัณฑิตศึกษา 295 ราย

จำนวนหลักสูตร 23 หลักสูตร (รวมหลักสูตรต่อเนื่อง)
จำนวนหลักสูตร 27 หลักสูตร

กราฟแท่งแสดงข้อมูลเปรียบเทียบร้อยละการใช้ห้องเรียนอาคารเรียนรวมโดยเฉลี่ยปี 2549 และ ปี2550

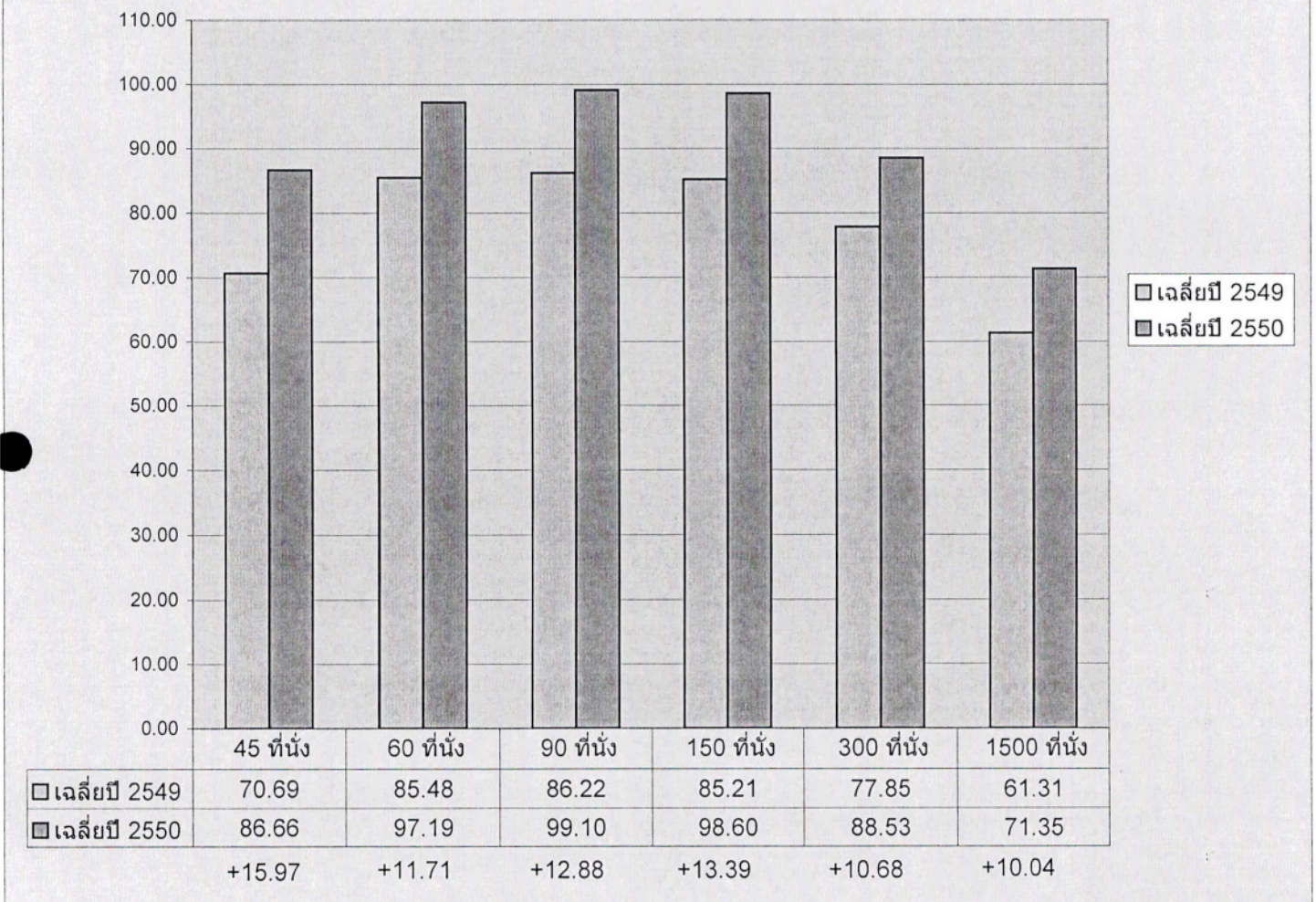

กราฟแท่งแสดงข้อมูลเปรียบเทียบการใช้ห้องเรียนอาคารเรียนรวมโดยเฉลี่ยปี 2549 และ ปี 2550 สรุปได้ดังนี้

ห้องเรียนทุกขนาดมีอัตราการใช้งานค่าเฉลี่ยปีศึกษา 2550 เพิ่มขึ้นเมื่อเทียบจากค่าเฉลี่ยปีการศึกษา 2549

และห้องเรียนที่มีอัตราการใช้เพิ่มมากขึ้น 3 อันดับแรก ได้แก่ ห้องขนาด 45 ที่นั่ง 150 ที่นั่ง และ 90 ที่นั่งตามลำดับ

1. ห้องขนาด 45 ที่นั่ง เพิ่มขึ้นร้อยละ 15.97
2. ห้องขนาด 150 ที่นั่ง เพิ่มขึ้นร้อยละ 13.39
3. ห้องขนาด 90 ที่นั่ง เพิ่มขึ้นร้อยละ 12.88



1 : ปริญญาตรี

อาคารเรียน B : อาคารเรียนรวม

| วัน | <-07:00 | 08:00 | 09:00 | 10:00 | 11:00 | 12:00 | 13:00 | 14:00 | 15:00 | 16:00 | 17:00 | 18:00 | 19:00 | 20:00 | 21:00 | 22:00-> |
|-----|---------|-------|-------|-------|-------|-------|-------|-------|-------|-------|-------|-------|-------|-------|-------|---------|
| SUN | | | 3 | 3 | 3 | 1 | 2 | 2 | 2 | | | | | | | |
| MON | | 18 | 24 | 28 | 29 | 3 | 22 | 23 | 20 | 12 | 8 | 8 | 4 | | | |
| TUE | | 18 | 23 | 33 | 32 | 6 | 23 | 22 | 20 | 12 | 12 | 11 | 1 | | | |
| WED | | 19 | 24 | 22 | 21 | 5 | 25 | 24 | 18 | 14 | 5 | 7 | 4 | 1 | | |
| THU | | 12 | 21 | 25 | 25 | 4 | 21 | 24 | 18 | 31 | 29 | 9 | 3 | | | |
| FRI | | 14 | 17 | 18 | 17 | 3 | 23 | 22 | 14 | 7 | 2 | 2 | | | | |
| SAT | | 2 | 3 | 3 | 3 | | 4 | 4 | 3 | 1 | | | | | | |

2 : ปริญญาโท

อาคารเรียน B : อาคารเรียนรวม

| วัน | <-07:00 | 08:00 | 09:00 | 10:00 | 11:00 | 12:00 | 13:00 | 14:00 | 15:00 | 16:00 | 17:00 | 18:00 | 19:00 | 20:00 | 21:00 | 22:00-> |
|-----|---------|-------|-------|-------|-------|-------|-------|-------|-------|-------|-------|-------|-------|-------|-------|---------|
| SUN | | 1 | 4 | 4 | 4 | 1 | 5 | 5 | 5 | 1 | 1 | | | | | |
| MON | | 1 | 2 | 4 | 4 | | 7 | 9 | 4 | | | | | | | |
| TUE | | | 2 | 2 | 2 | 1 | 8 | 9 | 8 | 7 | 1 | 2 | 2 | 2 | | |
| WED | | 2 | 8 | 10 | 9 | | 4 | 3 | 2 | 4 | 4 | 4 | 3 | 2 | | |
| THU | | 2 | 4 | 10 | 10 | 1 | 7 | 7 | 6 | 2 | 1 | 2 | 2 | 2 | | |
| FRI | | 1 | 6 | 11 | 10 | | 2 | 2 | 2 | 1 | 1 | 2 | 2 | 2 | | |
| SAT | | 1 | 4 | 4 | 4 | | 3 | 3 | 3 | | | | | | | |

3 : ปริญญาเอก

อาคารเรียน B : อาคารเรียนรวม

| วัน | <-07:00 | 08:00 | 09:00 | 10:00 | 11:00 | 12:00 | 13:00 | 14:00 | 15:00 | 16:00 | 17:00 | 18:00 | 19:00 | 20:00 | 21:00 | 22:00-> |
|-----|---------|-------|-------|-------|-------|-------|-------|-------|-------|-------|-------|-------|-------|-------|-------|---------|
| TUE | | | 1 | 1 | 1 | | | | | 1 | 1 | | | | | |
| WED | | | | | | | 1 | 2 | 2 | 1 | 1 | | | | | |
| THU | | 1 | 1 | | | | 1 | 2 | 2 | | | | | | | |
| FRI | | 1 | 1 | | 1 | 1 | 2 | 2 | 2 | | | | | | | |

4 : ปริญญาตรีหลักสูตรพิเศษ

อาคารเรียน B : อาคารเรียนรวม

| วัน | <-07:00 | 08:00 | 09:00 | 10:00 | 11:00 | 12:00 | 13:00 | 14:00 | 15:00 | 16:00 | 17:00 | 18:00 | 19:00 | 20:00 | 21:00 | 22:00-> |
|-----|---------|-------|-------|-------|-------|-------|-------|-------|-------|-------|-------|-------|-------|-------|-------|---------|
| SUN | | 1 | 2 | 2 | 2 | | 1 | 1 | 1 | | | | | | | |
| SAT | | 2 | 2 | 2 | 2 | | 2 | 2 | 2 | 2 | | | | | | |



มหาวิทยาลัยเทคโนโลยีสุรนารี

ระบบจัดตารางเรียน

จำนวนรายวิชาที่ใช้ห้อง ในช่วงเวลา (ตามวัน)

- ภาคการศึกษาที่ 2 / 2550

1 : ปริญญาตรี

อาคารเรียน B : อาคารเรียนรวม

| วัน | <-07:00 | 08:00 | 09:00 | 10:00 | 11:00 | 12:00 | 13:00 | 14:00 | 15:00 | 16:00 | 17:00 | 18:00 | 19:00 | 20:00 | 21:00 | 22:00-> |
|-----|---------|-------|-------|-------|-------|-------|-------|-------|-------|-------|-------|-------|-------|-------|-------|---------|
| SUN | | 2 | 3 | 3 | 3 | | 5 | 5 | 5 | 3 | | | | | | |
| MON | | 13 | 22 | 30 | 30 | 4 | 20 | 22 | 20 | 15 | 12 | 10 | 2 | 1 | | |
| TUE | | 21 | 32 | 32 | 32 | 4 | 20 | 17 | 17 | 13 | 9 | 7 | 2 | 1 | | |
| WED | | 20 | 30 | 31 | 29 | 3 | 27 | 27 | 18 | 13 | 9 | 9 | 4 | 2 | | |
| THU | | 24 | 31 | 30 | 30 | 2 | 19 | 16 | 10 | 23 | 26 | 6 | 2 | | | |
| FRI | | 17 | 25 | 25 | 24 | 4 | 15 | 15 | 11 | 7 | 1 | 1 | 1 | | | |
| SAT | | 5 | 6 | 6 | 6 | 2 | 4 | 4 | 4 | 3 | | | | | | |

2 : ปริญญาโท

อาคารเรียน B : อาคารเรียนรวม

| วัน | <-07:00 | 08:00 | 09:00 | 10:00 | 11:00 | 12:00 | 13:00 | 14:00 | 15:00 | 16:00 | 17:00 | 18:00 | 19:00 | 20:00 | 21:00 | 22:00-> |
|-----|---------|-------|-------|-------|-------|-------|-------|-------|-------|-------|-------|-------|-------|-------|-------|---------|
| SUN | | | 3 | 3 | 3 | | 3 | 3 | 3 | | | | | | | |
| MON | | 3 | 6 | 7 | 7 | 1 | 4 | 6 | 5 | 1 | | | | | | |
| TUE | | 1 | 1 | 3 | 2 | | 2 | 6 | 7 | 5 | 1 | | | | | |
| WED | | 3 | 3 | 4 | 4 | | 7 | 7 | 8 | 6 | 3 | 2 | | | | |
| THU | | 1 | 2 | 5 | 4 | | 6 | 9 | 7 | 5 | 3 | 2 | 2 | 2 | | |
| FRI | | 1 | 4 | 5 | 4 | 1 | 6 | 6 | 5 | 3 | | 3 | 3 | 3 | | |
| SAT | | | 3 | 3 | 3 | | 1 | 1 | 1 | | | | | | | |

3 : ปริญญาเอก

อาคารเรียน B : อาคารเรียนรวม

| วัน | <-07:00 | 08:00 | 09:00 | 10:00 | 11:00 | 12:00 | 13:00 | 14:00 | 15:00 | 16:00 | 17:00 | 18:00 | 19:00 | 20:00 | 21:00 | 22:00-> |
|-----|---------|-------|-------|-------|-------|-------|-------|-------|-------|-------|-------|-------|-------|-------|-------|---------|
| MON | | | | | | | 1 | 1 | 1 | | | | | | | |
| TUE | | | | | | | 1 | 2 | 1 | 2 | 1 | | | | | |
| WED | | | 1 | 1 | 1 | | 5 | 5 | 3 | 2 | 2 | | | | | |
| THU | | | | | | | | | | 1 | 1 | | | | | |
| FRI | | | 1 | 1 | 1 | | 2 | 2 | 2 | | | | | | | |



มหาวิทยาลัยเทคโนโลยีสุรนารี
ระบบจัดตารางเรียน

จำนวนรายวิชาที่ใช้ห้อง ในช่วงเวลา (ตามวัน)
- ภาคการศึกษาที่ 3 / 2550

1 : ปริญญาตรี

อาคารเรียน B : อาคารเรียนรวม

| วัน | <-07:00 | 08:00 | 09:00 | 10:00 | 11:00 | 12:00 | 13:00 | 14:00 | 15:00 | 16:00 | 17:00 | 18:00 | 19:00 | 20:00 | 21:00 | 22:00-> |
|-----|---------|-------|-------|-------|-------|-------|-------|-------|-------|-------|-------|-------|-------|-------|-------|---------|
| SUN | | 3 | 4 | 4 | 4 | 1 | | | | | | | | | | |
| MON | | 16 | 23 | 32 | 33 | 5 | 21 | 22 | 16 | 12 | 9 | 7 | 3 | 2 | | |
| TUE | | 18 | 24 | 28 | 28 | 5 | 22 | 24 | 22 | 14 | 12 | 10 | 4 | 2 | | |
| WED | | 19 | 26 | 30 | 33 | 5 | 26 | 27 | 21 | 17 | 15 | 14 | 2 | 1 | | |
| THU | | 17 | 24 | 28 | 27 | 4 | 19 | 18 | 12 | 26 | 27 | 7 | 3 | | | |
| FRI | | 20 | 27 | 21 | 24 | 4 | 19 | 19 | 17 | 10 | 5 | 5 | 2 | | | |
| SAT | | 3 | 6 | 6 | 6 | | 5 | 6 | 6 | 2 | | | | | | |

2 : ปริญญาโท

อาคารเรียน B : อาคารเรียนรวม

| วัน | <-07:00 | 08:00 | 09:00 | 10:00 | 11:00 | 12:00 | 13:00 | 14:00 | 15:00 | 16:00 | 17:00 | 18:00 | 19:00 | 20:00 | 21:00 | 22:00-> |
|-----|---------|-------|-------|-------|-------|-------|-------|-------|-------|-------|-------|-------|-------|-------|-------|---------|
| SUN | | 1 | 4 | 4 | 4 | | 3 | 3 | 3 | | | | | | | |
| MON | | | 2 | 2 | | 1 | 9 | 8 | 6 | 2 | | | | | | |
| TUE | | 3 | 4 | 6 | 7 | 1 | 8 | 8 | 5 | 2 | 3 | 3 | 2 | 1 | 1 | |
| WED | | 2 | 6 | 5 | 4 | | 7 | 7 | 7 | 5 | 1 | 2 | 1 | 1 | | |
| THU | | 3 | 5 | 8 | 7 | | 8 | 8 | 4 | | 1 | 2 | 2 | 1 | | |
| FRI | | | 3 | 4 | 5 | 2 | 4 | 4 | 2 | 1 | | 1 | 1 | 1 | | |
| SAT | | | 1 | 1 | 1 | | 1 | 1 | 1 | | | | | | | |

3 : ปริญญาเอก

อาคารเรียน B : อาคารเรียนรวม

| วัน | <-07:00 | 08:00 | 09:00 | 10:00 | 11:00 | 12:00 | 13:00 | 14:00 | 15:00 | 16:00 | 17:00 | 18:00 | 19:00 | 20:00 | 21:00 | 22:00-> |
|-----|---------|-------|-------|-------|-------|-------|-------|-------|-------|-------|-------|-------|-------|-------|-------|---------|
| MON | | | 1 | 1 | 1 | | 1 | 1 | 1 | | | | | | | |
| TUE | | | 1 | 1 | 1 | | | | | 1 | 1 | | | | | |
| WED | | | | | | | 1 | 1 | | 2 | 2 | | | | | |
| THU | | | | | 1 | | 3 | 3 | 2 | 1 | 1 | | | | | |

ตาราง สรุปผลการดำเนินการสอบกลางภาคเปรียบเทียบระหว่างปีการศึกษา 2549 และ 2550

| หัวข้อเรื่อง | หน่วยนับ | ปี 2549 | | | ปี 2550 | | |
|---|-----------|-------------|-------------|-------------|------------|------------|------------|
| | | ภาค 1 | ภาค 2 | ภาค 3 | ภาค 1 | ภาค 2 | ภาค 3 |
| 1 จำนวนวิชาที่เปิดสอน | วิชา | 356 | 374 | 386 | 380 | 390 | 397 |
| 2 จำนวนวิชาที่จัดสอบ | | | | | | | |
| 2.1 จำนวนวิชาที่จัดสอบห้องสอบปกติ | วิชา | 148 (41.57) | 163 (43.58) | 193 (50.00) | 193(50.79) | 212(54.36) | 196(49.37) |
| 2.2 จำนวนวิชาที่จัดสอบห้องสอบซ้ำซ้อน | วิชา | 55(37.16) | 53 (32.52) | 69 (35.75) | 75(38.86) | 71(33.49) | 85(43.37) |
| 3 จำนวนผู้เข้าสอบ | | | | | | | |
| 3.1 จำนวนผู้เข้าสอบห้องสอบปกติ | คน - วิชา | 23,424 | 23,410 | 24,157 | 31,993 | 29,707 | 28,684 |
| 3.2 จำนวนผู้เข้าสอบห้องสอบซ้ำซ้อน | คน - วิชา | 172 | 218 | 401 | 310 | 351 | 478 |
| 4 จำนวนห้องสอบที่จัดสอบ | | | | | | | |
| 4.1 จำนวนห้องสอบที่จัดสอบห้องสอบปกติ | ห้อง | 340 | 346 | 373 | 476 | 439 | 428 |
| 4.2 จำนวนห้องสอบที่จัดสอบห้องสอบซ้ำซ้อน | ห้อง | 13 | 14 | 12 | 14 | 16 | 15 |
| 5 จำนวนนักศึกษาไม่มีสิทธิสอบ | | | | | | | |
| 5.1 นักศึกษาไม่ชำระเงินค่าลงทะเบียนเรียน | คน | 35 | 15 | 2 | 22 | 12 | 17 |
| 5.2 นักศึกษาเวลาเรียนไม่ครบ 80% | คน | - | - | - | - | - | - |
| 6 นักศึกษาทำผิดระเบียบการสอบ | | | | | | | |
| 6.1 นักศึกษาทุจริตการสอบ | คน | - | 1 | 2 | - | 2 | - |
| 6.2 นักศึกษามีพฤติกรรม سوءทุจริตการสอบ | คน | - | - | 1 | - | 1 | 3 |
| 6.3 นักศึกษาแต่งกายไม่ถูกระเบียบ | คน | 49 | 64 | 8 | 1 | 32 | 17 |
| 6.4 นักศึกษาไม่ปฏิบัติตามคำสั่งกรรมการคุมสอบ | คน | - | 2 | 1 | - | 2 | - |
| 6.5 นำข้อสอบออกจากห้องสอบ | คน | - | - | - | 1 | 3 | - |
| 6.6 นำเอกสารหรืออุปกรณ์ที่ไม่ได้รับอนุญาตเข้าห้องสอบ | คน | - | - | 3 | - | - | - |
| 7 กรรมการคุมสอบในการสอบ | | | | | | | |
| 7.1 สัดส่วนการคุมสอบของแต่ละสำนักวิชา และหน่วยงานอื่น ๆ | | | | | | | |
| 7.1.1 สำนักวิชาวิทยาศาสตร์ | คน/คาบ | 168 (2.40%) | 153 (2.19%) | 181 (2.51%) | 152(2.71%) | 172(2.87) | 199(2.84) |
| 7.1.2 สำนักวิชาเทคโนโลยีสังคม | คน/คาบ | 39 (0.75%) | 95 (1.86%) | 107 (2.01%) | 101(2.01%) | 139(2.62) | 146(2.52) |
| 7.1.3 สำนักวิชาเทคโนโลยีการเกษตร | คน/คาบ | 99 (2.53%) | 91 (2.28%) | 112 (2.73%) | 105(2.62%) | 105(2.68) | 109(2.66) |
| 7.1.4 สำนักวิชาวิศวกรรมศาสตร์ | คน/คาบ | 183 (1.64%) | 171 (1.54%) | 262 (2.14%) | 253(2.10%) | 334(2.46) | 327(2.37) |
| 7.1.5 สำนักวิชาแพทยศาสตร์ | คน/คาบ | 37 (2.84%) | 26 (2.00%) | 41 (2.92%) | 39(2.60%) | 41(2.73) | 46(2.71) |
| 7.1.6 หน่วยงานอื่น ๆ | คน/คาบ | 347 (1.05) | 362 (1.07) | 259 (0.77) | 659 (1.93) | 327 (0.97) | 251 (0.75) |
| 7.2 จำนวนกรรมการคุมสอบที่ใช้ในห้องสอบปกติ | คน/คาบ | 777 | 800 | 860 | 1,108 | 1,016 | 996 |
| 7.3 จำนวนกรรมการคุมสอบที่ใช้ในห้องสอบซ้ำซ้อน | คน/คาบ | 24 | 28 | 33 | 36 | 35 | 37 |
| 7.4 กรรมการคุมสอบไม่มาปฏิบัติหน้าที่ | คน | 2 | 5 | 7 | 3 | 3 | 2 |
| 7.5 กรรมการคุมสอบไม่มาปฏิบัติหน้าที่แต่ให้ผู้อื่นมาแทน | | | | | | | |
| 7.5.1 มีบันทึกล่วงหน้า | คน | 91 | 79 | 71 | 106 | 98 | 90 |
| 7.5.2 ไม่มีบันทึกล่วงหน้า | คน | 4 | 4 | - | - | 2 | - |
| 7.6 กรรมการมาปฏิบัติหน้าที่ล่าช้ากว่าเวลาที่กำหนด | คน | 21 | 5 | 15 | 12 | 14 | 18 |

| หัวข้อเรื่อง | หน่วยนับ | ปี 2549 | | | ปี 2550 | | |
|--|-----------|----------------------------|----------------------------|---------------------------|-------------------------|----------------------------|--------------------------|
| | | ภาค 1 | ภาค 2 | ภาค 3 | ภาค 1 | ภาค 2 | ภาค 3 |
| 8 อาจารย์ผู้สอนไม่มาปฏิบัติหน้าที่คุมสอบในรายวิชาของตนเอง | คน | 6 | 4 | 9 | 9 | 9 | 16 |
| 9 ค่าใช้จ่ายสำหรับกรรมการคุมสอบ | รวม (บาท) | 21,713.50 | 19,880.50 | 13,033.00 | 13,701 | 13,264.50 | 11,835.00 |
| 9.1 ค่าเครื่องดื่มและของว่างรับรองกรรมการคุมสอบ กรรมการกลาง และกรรมการประจำกองอำนาจการสอบ | บาท | 12,300.00 (12.93 บ./คน) | 12,605.50 (13.10 บ./คน) | 13,033.00 (13.89บ./คน) | 13,701 (10.39 บ./คน) | 13,264.50 (11.02 บ./คน) | 11,835.00 (9.20บ./คน) |
| 9.2 ค่าตอบแทนกรรมการคุมสอบและกรรมการกองอำนาจการ | บาท | 9,700.00 | 7,275.00 | - | - | - | - |
| 10 สรุปค่าวัสดุอุปกรณ์ในการสอบ (รวม) | บาท | 35,705.00 | 35,500.00 | 37,145.40 | 36,484.30 | 37,783.20 | 31,181.72 |
| 10.1 จำนวนซองข้อสอบ | บาท | 3,420 | 1,968.00 | 2,378 | 3,142.50 | 3,075.00 | 3,030.00 |
| 10.2 จำนวนซองกระดาษคำตอบปรนัย | บาท | 1,035 | 841.50 | 378 | 549.00 | 451.80 | 841.50 |
| 10.3 จำนวนซองกระดาษคำตอบอัตนัย | บาท | 2,250 | 1,467 | 9,216 | 1,088.00 | 1,094.40 | 2,416.80 |
| 10.4 จำนวนกระดาษคำตอบปรนัย | บาท | 11,600 | 11,600 | 8,906 | 13,462.80 | 11,112.00 | 11,722.20 |
| 10.5 จำนวนกระดาษคำตอบอัตนัยชนิด 3 คู่ | บาท | 5,500 | 7,014 | 3,666 | 5,823.00 | 5,823.00 | 2,352.18 |
| 10.6 จำนวนกระดาษคำตอบอัตนัยชนิด 5 คู่ | บาท | 8,750 | 7,283.50 | 7,172 | 5,999.00 | 7,560.00 | 4,644.54 |
| 10.7 จำนวนกระดาษต่อเนื่อง 3 ชั้น | บาท | 800 | 800.00 | 990 | 1,980.00 | 1,980.00 | 1,880.00 |
| 10.8 จำนวนกระดาษสติ๊กเกอร์ (สีขาว) | บาท | 800 | 2,279.00 | 2,193 | 2,193.00 | 2,193.00 | 2,047.50 |
| 10.9 จำนวนกระดาษสติ๊กเกอร์ (สีชมพู) | บาท | 800 | 2,247.00 | 2,247 | 2,247.00 | 4,494.00 | 2,247.00 |
| 11 การผลิตสำเนาข้อสอบ | | | | | | | |
| 11.1 อาจารย์ผู้สอนส่งต้นฉบับให้ศูนย์บรรณสารฯ ผลิต | วิชา | 110 (74.32) | 132 (80.98) | 155 (80.31) | 144 (74.61) | 167 (78.77) | 158 (80.61) |
| 11.2 อาจารย์ผู้สอนผลิตสำเนาแบบทดสอบเอง | วิชา | 38 (25.68) | 31 (19.02) | 38 (19.68) | 49 (25.39) | 45 (21.23) | 38 (19.39) |
| 12 ปัญหาเรื่องข้อสอบ | | | | | | | |
| 12.1 อาจารย์ผู้สอนส่งข้อสอบในวันสอบ | วิชา | - | 2 | 2 | 3 | 1 | 1 |
| 12.2 ข้อสอบชำรุดมีจำนวนหน้าไม่ครบ | วิชา | - | 1 (1 ชุด) | 2 (4 ชุด) | - | - | 1(1 ชุด) |
| 13 อาจารย์ผู้สอนแจ้งเปลี่ยนแปลงรายละเอียดการจัดสอบ | วิชา | 15 | 23 | 23 | 19 | 17 | 14 |

ตารางสรุปผลการดำเนินการสอบประจำภาคเปรียบเทียบระหว่างปีการศึกษา 2549 และ 2550

| หัวข้อเรื่อง | หน่วยนับ | ปี 2549 | | | ปี 2550 | | |
|---|-----------|-------------|------------|-------------|------------|------------|------------|
| | | ภาค 1 | ภาค 2 | ภาค 3 | ภาค 1 | ภาค 2 | ภาค 3 |
| 1 จำนวนวิชาที่เปิดสอน | วิชา | 356 | 371 | 386 | 380 | 390 | 398 |
| 2 จำนวนวิชาที่จัดสอบ | | | | | | | |
| 2.1 จำนวนวิชาที่จัดสอบห้องสอบปกติ | วิชา | 206 (57.87) | 226(60.92) | 240 (62.18) | 234(61.58) | 245(62.82) | 251(63.07) |
| 2.2 จำนวนวิชาที่จัดสอบห้องสอบซ้ำซ้อน | วิชา | 67 (32.52) | 63(27.88) | 80 (33.33) | 75(32.05) | 90(36.73) | 93(37.05) |
| 3 จำนวนผู้เข้าสอบ | | | | | | | |
| 3.1 จำนวนผู้เข้าสอบห้องสอบปกติ | คน - วิชา | 30,414 | 30,306 | 29,098 | 35,702 | 36,382 | 33,825 |
| 3.2 จำนวนผู้เข้าสอบห้องสอบซ้ำซ้อน | คน - วิชา | 219 | 264 | 410 | 300 | 419 | 480 |
| 4 จำนวนห้องสอบที่จัดสอบ | | | | | | | |
| 4.1 จำนวนห้องสอบที่จัดสอบห้องสอบปกติ | ห้อง | 471 | 474 | 456 | 546 | 556 | 504 |
| 4.2 จำนวนห้องสอบที่จัดสอบห้องสอบซ้ำซ้อน | ห้อง | 16 | 12 | 18 | 16 | 19 | 18 |
| 5 จำนวนนักศึกษาไม่มีสิทธิสอบ | | | | | | | |
| 5.1 นักศึกษาไม่ชำระเงินค่าลงทะเบียนเรียน | คน | 1 | - | 4 | 15 | 4 | 2 |
| 5.2 นักศึกษาไม่ชำระเงินยืมฉุกเฉิน | คน | 2 | 1 | - | 1 | 1 | 4 |
| 5.3 นักศึกษาไม่ชำระเงินค่าหอพัก | คน | 2 | 3 | 6 | 2 | 6 | 12 |
| 5.4 นักศึกษาเวลาเรียนไม่ครบ 80% | คน | 286 | 131 | 138 | 160 | 147 | 160 |
| 6 นักศึกษาทำผิดระเบียบการสอบ | | | | | | | |
| 6.1 นักศึกษาทุจริตการสอบ | คน | 2 | 5 | 3 | - | 5 | 8 |
| 6.2 นักศึกษาแต่งกายไม่ถูกระเบียบ | คน | 19 | 17 | 12 | 11 | 18 | 2 |
| 6.3 นักศึกษานำข้อสอบออกจากห้องสอบ | คน | - | 3 | 1 | 1 | 2 | 2 |
| 6.4 ไม่ปฏิบัติตามคำสั่งกรรมการคุมสอบ | คน | - | 1 | 3 | 1 | 1 | 1 |
| 6.5 นำเอกสารหรืออุปกรณ์ที่ไม่ได้รับอนุญาตเข้าห้องสอบ | คน | - | 4 | - | - | - | - |
| 7 กรรมการคุมสอบในการสอบ | | | | | | | |
| 7.1 สัดส่วนการคุมสอบของแต่ละสำนักวิชาและหน่วยงานอื่น ๆ | | | | | | | |
| 7.1.1 สำนักวิชาวิทยาศาสตร์ | คน - คาบ | 209 (2.99) | 210 (3.00) | 205 (2.85) | 184(2.97) | 190(2.88) | 192(2.82) |
| 7.1.2 สำนักวิชาเทคโนโลยีสังคม | คน - คาบ | 122 (2.35) | 101 (1.98) | 142 (2.68) | 147(2.94) | 140(2.64) | 154(2.66) |
| 7.1.3 สำนักวิชาเทคโนโลยีการเกษตร | คน - คาบ | 107 (2.74) | 117 (2.93) | 107 (2.60) | 108(2.84) | 116(2.82) | 110(2.62) |
| 7.1.4 สำนักวิชาวิศวกรรมศาสตร์ | คน - คาบ | 244 (2.20) | 260 (2.34) | 283 (2.32) | 310(2.37) | 361(2.65) | 354(2.55) |
| 7.1.5 สำนักวิชาแพทยศาสตร์ | คน - คาบ | 37 (2.84) | 36 (3.00) | 39 (2.60) | 41(2.73) | 40(2.67) | 47(2.61) |
| 7.1.6 หน่วยงานอื่น ๆ | คน - คาบ | 478(1.44) | 517(1.54) | 372(1.10) | 339 (1.82) | 531(1.58) | 405(1.21) |
| 7.2 จำนวนกรรมการคุมสอบที่ใช้ในห้องสอบปกติ | คน - คาบ | | | 1,051 | 1,256 | 1,279 | 1,174 |
| 7.3 จำนวนกรรมการคุมสอบที่ใช้ในห้องสอบซ้ำซ้อน | คน - คาบ | 32 | 24 | 36 | 33 | 40 | 40 |
| 7.4 กรรมการคุมสอบไม่มาปฏิบัติหน้าที่ | คน | 5 | 4 | 7 | 9 | 4 | 6 |
| 7.5 กรรมการคุมสอบไม่มาปฏิบัติหน้าที่แต่ให้ผู้อื่นมาแทน | | | | | | | |
| 7.5.1 มีบันทึกล่วงหน้า | คน | 128 | 126 | 119 | 141 | 124 | 186 |
| 7.5.2 ไม่มีบันทึกล่วงหน้า | คน | - | 1 | 6 | - | 9 | 2 |
| 7.6 กรรมการมาปฏิบัติหน้าที่ล่าช้ากว่าเวลาที่กำหนด | คน | 6 | 14 | 13 | 21 | 14 | 7 |
| 8 อาจารย์ผู้สอนไม่มาปฏิบัติหน้าที่คุมสอบในรายวิชาของตนเอง | คน | 6 | 12 | 4 | 4 | 12 | 18 |
| 9 ค่าใช้จ่ายสำหรับกรรมการคุมสอบ | รวม (บาท) | 57,855.50 | 28,494.00 | 24,677.00 | 72,837.00 | 60,153.00 | 44,110.75 |

| หัวข้อเรื่อง | หน่วยนับ | ปี 2549 | | | ปี 2550 | | |
|---|----------|----------------------------|----------------------------|----------------------------|----------------------------|---------------------------|---------------------------|
| | | ภาค 1 | ภาค 2 | ภาค 3 | ภาค 1 | ภาค 2 | ภาค 3 |
| 9.1 ค่าเครื่องคืมและของว่างรับรองกรรมการคุมสอบ กรรมการกลาง และกรรมการประจำกองอำนาจการสอบ | บาท | 15,255.50 (12.86 บ./คน) | 14,569.00 (12.14 บ./คน) | 11,302.00 (9.96 บาท/คน) | 15,662.00 (10.64 บ./คน) | 14,553.00 (9.76 บ./คน) | 14,535.75 (9.62 บ./คน) |
| 9.2 ค่าตอบแทนกรรมการคุมสอบและกรรมการกองอำนาจการ | บาท | 42,600.00 | 13,925.00 | 13,375.00 | 57,175.00 | 45,600.00 | 29,575.00 |
| 10 สรุปค่าวัสดุอุปกรณ์ในการสอบ(รวม) | บาท | 48,405.00 | 45,029.60 | 34,341.20 | 41,123.00 | 44,783.60 | 41,251.11 |
| 10.1 จำนวนซองข้อสอบ | บาท | 3,200 | 2,793.60 | 3,052.50 | 3,945.00 | 4,080.00 | 3,926.25 |
| 10.2 จำนวนซองกระดาษคำตอบปรนัย | บาท | 1,350 | 1,350 | 477 | 597.60 | 653.40 | 1,032.90 |
| 10.3 จำนวนซองกระดาษคำตอบอัตนัย | บาท | 2,250 | 1,530 | 1,030.40 | 1,145.60 | 1,289.40 | 2,867.30 |
| 10.4 จำนวนกระดาษคำตอบปรนัย | บาท | 16,800 | 16,800 | 11,740.80 | 14,485.80 | 15,262.80 | 14,110.20 |
| 10.5 จำนวนกระดาษคำตอบอัตนัยชนิด 3 คู่ | บาท | 4,500 | 4,602 | 3,429 | 3,294.00 | 5,310.00 | 2,610.88 |
| 10.6 จำนวนกระดาษคำตอบอัตนัยชนิด 5 คู่ | บาท | 11,900 | 12,628 | 9,285.50 | 11,529.00 | 11,322.50 | 6,821.58 |
| 10.7 จำนวนกระดาษต่อเนื่อง 3 ชั้น | บาท | 1,600 | 800 | 800 | 1,600.00 | 1,200.00 | 2,820.00 |
| 10.8 จำนวนกระดาษสติ๊กเกอร์สีขาว | บาท | 4,558 | 2,279 | 2,279 | 2,279.00 | 3,418.50 | 4,815.00 |
| 10.9 จำนวนกระดาษสติ๊กเกอร์สีชมพู | บาท | 2,247 | 2,247 | 2,247 | 2,247.00 | 2,247.00 | 2,247.00 |
| 11 การผลิตสำเนาข้อสอบ | | | | | | | |
| 11.1 อาจารย์ผู้สอนส่งต้นฉบับให้ศูนย์บรรณสารฯ ผลิต | วิชา | 147 (71.36) | 160 (70.80) | 159 (66.25) | 170 (72.65) | 159 (64.90) | 178 (70.92) |
| 11.2 อาจารย์ผู้สอนผลิตสำเนาแบบทดสอบเอง | วิชา | 59 (28.64) | 66 (29.20) | 81 (33.75) | 64 (27.35) | 86 (35.10) | 73 (29.08) |
| 12 ปัญหาเรื่องข้อสอบ | | | | | | | |
| 12.1 อาจารย์ผู้สอนส่งข้อสอบในวันสอบ | วิชา | - | 2 | 2 | 2 | - | - |
| 12.2 ข้อสอบชำรุดมีจำนวนหน้าไม่ครบ | วิชา | 1 (29 ชุด) | 1 (1 ชุด) | 1 (2 ชุด) | 2 (5 ชุด) | 1 (1 ชุด) | 1 (3 ชุด) |
| 12.3 จำนวนข้อสอบไม่เพียงพอกับจำนวนผู้เข้าสอบ | วิชา | - | - | - | - | - | - |
| 12.4 ไม่พบข้อสอบในซอง ตรวจสอบแล้วพบว่าบรรจุรวมกับห้องอื่น | วิชา | - | - | - | - | - | - |
| 13 ปัญหาเรื่องเครื่องปรับอากาศ | | | | | | | |
| 13.1 เครื่องปรับอากาศเสียในระหว่างการสอบ | ห้อง | 1 | - | - | - | 3 | - |
| 13.2 เครื่องปรับอากาศเสียตลอดทั้งวันต้องย้ายห้องสอบ | ห้อง | - | - | - | - | - | - |
| 13.3 เครื่องปรับอากาศอุณหภูมิไม่คงที่ ต้องเรียกช่างมาดูแล | ห้อง | - | - | - | - | - | - |
| 14 อาจารย์ผู้สอนจัดสอบซ้ำซ้อนให้นักศึกษาเองโดยไม่แจ้งสบก. | วิชา | - | - | - | - | - | - |
| 15 อาจารย์ผู้สอนแจ้งเปลี่ยนแปลงรายละเอียดการจัดสอบ | วิชา | 25 | 31 | 44 | 13 | 18 | 19 |

สรุปผลการดำเนินงานฝ่ายประมวลผลและข้อมูลบัณฑิต ประจำปีการศึกษา 2550

1. งานประมวลผลข้อมูล ให้บริการประมวลผลข้อมูลแต่ละประเภท ดังนี้

1.1 ตรวจสอบข้อสอบด้วยเครื่องตรวจข้อสอบ : รายวิชาที่ให้บริการตรวจข้อสอบด้วยเครื่องฯ มีดังนี้

| สำนักวิชา | 1/2550 | | 2/2550 | | 3/2550 | |
|----------------------|------------|------------|------------|------------|------------|------------|
| | Midterm | Final | Midterm | Final | Midterm | Final |
| 1. วิทยาศาสตร์ | 25 | 30 | 24 | 31 | 18 | 22 |
| 2. เทคโนโลยีสังคม | 25 | 31 | 30 | 37 | 27 | 36 |
| 3. เทคโนโลยีการเกษตร | 4 | 5 | 7 | 11 | 6 | 12 |
| 4. วิศวกรรมศาสตร์ | 16 | 22 | 22 | 31 | 22 | 32 |
| 5. แพทยศาสตร์ | 8 | 13 | 4 | 5 | 7 | 8 |
| 6. หน่วยงานอื่น ๆ | 7 | 1 | 6 | 2 | 4 | 8 |
| รวม | 85 | 102 | 93 | 117 | 84 | 118 |
| | 187 | | 210 | | 202 | |

1.2 บริการรวมคะแนนตามที่อาจารย์ผู้สอนกำหนด

| สำนักวิชา | 1/2550 | | 2/2550 | | 3/2550 | |
|----------------------|------------|-----------|-----------|-----------|------------|-----------|
| | Midterm | Final | Midterm | Final | Midterm | Final |
| 1. วิทยาศาสตร์ | 9 | 20 | 2 | 9 | 5 | 11 |
| 2. เทคโนโลยีสังคม | 21 | 23 | 21 | 25 | 20 | 29 |
| 3. เทคโนโลยีการเกษตร | 1 | 1 | 2 | 3 | - | 3 |
| 4. วิศวกรรมศาสตร์ | 8 | 8 | 5 | 7 | 5 | 13 |
| 5. แพทยศาสตร์ | 3 | 10 | 3 | 4 | 3 | 3 |
| 6. หน่วยงานอื่น ๆ | 6 | 1 | 6 | 2 | 3 | 7 |
| รวม | 48 | 63 | 39 | 50 | 36 | 66 |
| | 111 | | 89 | | 102 | |

2. วิเคราะห์ข้อสอบ ดำเนินการวิเคราะห์ข้อสอบ ดังนี้

| 1/2550 | | 2/2550 | | 3/2550 | |
|-----------|-------|-----------|-------|-----------|-------|
| Midterm | Final | Midterm | Final | Midterm | Final |
| 17 | 9 | 18 | 8 | 19 | 11 |
| 26 | | 26 | | 30 | |

3. การสำเร็จการศึกษา ดำเนินการตรวจสอบข้อมูลนักศึกษาที่แจ้งจบ ส่งให้สำนักวิชาพิจารณาสำเร็จการศึกษา และจัดทำเอกสารสำเร็จการศึกษาให้ภายหลังจากที่ได้รับอนุมัติจากสภามหาวิทยาลัย จำแนกตามสำนักวิชา ดังนี้

ปริญญาตรี

| สำนักวิชา | ปริญญาตรี 1/50 | | ปริญญาตรี 2/50 | | ปริญญาตรี 3/50 | |
|----------------------|----------------|------------|----------------|------------|----------------|------------|
| | แจ้งจบ | สำเร็จ | แจ้งจบ | สำเร็จ | แจ้งจบ | สำเร็จ |
| 1. วิทยาศาสตร์ | - | - | - | - | - | - |
| 2. เทคโนโลยีสังคม | 1 | - | 118 | 115 | 27 | 25 |
| 3. เทคโนโลยีการเกษตร | 15 | 15 | 42 | 41 | 69 | 69 |
| 4. วิศวกรรมศาสตร์ | 183 | 169 | 274 | 251 | 368 | 334 |
| 5. แพทยศาสตร์ | 3 | 3 | 2 | 2 | 86 | 85 |
| รวม | 202 | 187 | 436 | 409 | 550 | 513 |

ปริญญาโท

| สำนักวิชา | ปริญญาโท 1/50 | | ปริญญาโท 2/50 | | ปริญญาโท 3/50 | |
|----------------------|---------------|----------|---------------|-----------|---------------|----------|
| | แจ้งจบ | สำเร็จ | แจ้งจบ | สำเร็จ | แจ้งจบ | สำเร็จ |
| 1. วิทยาศาสตร์ | 8 | - | 5 | 1 | 13 | - |
| 2. เทคโนโลยีสังคม | 5 | - | 7 | 4 | 13 | 1 |
| 3. เทคโนโลยีการเกษตร | 15 | 3 | 12 | 4 | 16 | 2 |
| 4. วิศวกรรมศาสตร์ | 17 | 5 | 22 | 6 | 89 | 6 |
| รวม | 45 | 8 | 46 | 15 | 131 | 9 |

ปริญญาเอก

| สำนักวิชา | ปริญญาเอก 1/50 | | ปริญญาเอก 2/50 | | ปริญญาเอก 3/50 | |
|----------------------|----------------|----------|----------------|----------|----------------|----------|
| | แจ้งจบ | สำเร็จ | แจ้งจบ | สำเร็จ | แจ้งจบ | สำเร็จ |
| 1. วิทยาศาสตร์ | 3 | 3 | 4 | 2 | 17 | - |
| 2. เทคโนโลยีสังคม | 1 | - | 3 | 3 | 4 | - |
| 3. เทคโนโลยีการเกษตร | 7 | 2 | 8 | 1 | 10 | 2 |
| 4. วิศวกรรมศาสตร์ | 4 | 1 | 2 | 1 | 8 | 1 |
| รวม | 15 | 6 | 17 | 7 | 39 | 3 |

ข้อมูล ณ วันที่ 20 พฤษภาคม 2551

สรุปผลดำเนินงาน ฝ่ายวิเคราะห์และพัฒนาระบบ ปีการศึกษา 2550

| รายการ | ภาคการศึกษาที่ 1 | | ภาคการศึกษาที่ 2 | | ภาคการศึกษาที่ 3 | |
|-------------------|------------------|--------|------------------|--------|------------------|--------|
| | ดำเนินการแล้ว | ร้อยละ | ดำเนินการแล้ว | ร้อยละ | ดำเนินการแล้ว | ร้อยละ |
| ขอข้อมูล | 26 | 92.86 | 26 | 100 | 23 | 95.83 |
| ปรับเปลี่ยน/แก้ไข | 58 | 89.23 | 44 | 100 | 32 | 86.49 |
| เพิ่มเติม | 24 | 92.31 | 18 | 81.82 | 16 | 100 |
| อื่นๆ | 60 | 96.77 | 13 | 76.47 | 17 | 94.44 |
| MA | - | - | - | - | 1 | 33.33 |
| รวม | 168 | 92.82 | 101 | 92.66 | 89 | 90.82 |

ดำเนินการจัดทำโปรแกรม เพื่อเพิ่มประสิทธิภาพในการดำเนินงาน ดังนี้

1. โปรแกรมการรับสมัครนักเรียนระดับบัณฑิตศึกษาปีการศึกษา 2551 ผ่าน Internet
2. โปรแกรมการรับสมัครนักศึกษาหลักสูตรพิเศษแมคคาทรอนิกส์ ระดับปริญญาตรีและบัณฑิตศึกษา ปีการศึกษา 2551
3. โปรแกรมการรับชำระเงินค่าสมัครผู้สมัครประเภทโควตาและแพทยศาสตร์ ปีการศึกษา 2551
4. โปรแกรมการยืนยันเข้าศึกษาเป็นนักศึกษาใหม่ ประเภทโควตา ปีการศึกษา 2551
5. โปรแกรมลงทะเบียนเพื่อเข้ารับการสัมภาษณ์ นักศึกษาประเภทโควตาและ Admission
6. โปรแกรมแจ้งความจำนงรับใบปริญญาบัตรและบันทึกข้อมูลผู้สำเร็จการศึกษา ปีการศึกษา 2549

จำนวนผู้สมัครรับบริการข้อมูลข่าวสารผ่านระบบข้อความสั้นจากโทรศัพท์เคลื่อนที่ (SMS) ปีการศึกษา 2550

| รุ่นปีการศึกษา | นักศึกษา ระดับ ปริญญาตรี | นักศึกษา ระดับ บัณฑิตศึกษา | ผู้ปกครอง |
|----------------|--------------------------------|----------------------------------|-----------|
| 2543 | 8 | - | - |
| 2544 | 14 | 1 | - |
| 2545 | 64 | 4 | - |
| 2546 | 240 | 22 | - |
| 2547 | 557 | 15 | - |
| 2548 | 674 | 42 | - |
| 2549 | 1,178 | 50 | - |
| 2550 | 1,777 | 192 | 183 |
| 2551 | 77 | - | - |

วาระที่ 1.4 รายงานผลการดำเนินงานศูนย์สอบมหาวิทยาลัยเทคโนโลยีสุรนารี ประจำปีการศึกษา 2550

มหาวิทยาลัยเทคโนโลยีสุรนารี เป็นศูนย์สอบ โดยมีศูนย์บริการการศึกษา และส่วนการเงินและบัญชี เป็นหน่วยงานหลักในการดำเนินงาน รับผิดชอบจัดสอบให้แก่โรงเรียนในเขตพื้นที่บริการ 4 จังหวัด ได้แก่ นครราชสีมา, ชัยภูมิ, บุรีรัมย์ และ สุรินทร์ ซึ่งดำเนินการจัดสอบ ดังนี้

1. ดำเนินการจัดสอบให้แก่สำนักงานคณะกรรมการการอุดมศึกษา (สกอ.) คือ
 - จัดสอบวิชาเฉพาะ
 - จัดสอบการทดสอบทางการศึกษาขั้นสูง (Advanced National Education Test) A-NET ประจำปีการศึกษา 2550
2. ดำเนินการจัดสอบให้แก่สถาบันทดสอบทางการศึกษาแห่งชาติ องค์การมหาชน (สทศ.) คือ
 - จัดสอบการทดสอบทางการศึกษาขั้นพื้นฐาน (Ordinary National Education Test) O-NET ประจำปีการศึกษา 2550

ศูนย์สอบมหาวิทยาลัยเทคโนโลยีสุรนารี ได้รับงบประมาณจาก สกอ. และ สทศ. สำหรับดำเนินการจัดสอบ เป็นจำนวนเงินรวมทั้งสิ้น 9,733,849.58 บาท (เก้าล้านเจ็ดแสนสามหมื่นสามพันแปดร้อยสี่สิบบาทห้าสิบบแปดสตางค์) รายละเอียดดังนี้

| การจัดสอบ | วันสอบ | งบประมาณ | จำนวน สนามสอบ | สนามสอบ |
|-----------|----------------------|--------------|------------------|--|
| วิชาเฉพาะ | 14 - 20 ต.ค. 50 | 586,263.15 | 4 | ม.เทคโนโลยีราชมงคลอีสาน, ร.ร.มารีย์วิทยา, ร.ร.สุรนารีวิทยา และ ร.ร.สุรธรรมพิทักษ์ |
| O-NET | 29 ก.พ. - 1 มี.ค. 51 | 6,558,610.00 | 30 | 1) จังหวัดนครราชสีมา จำนวน 11 สนามสอบ ได้แก่ ร.ร.ราชสีมาวิทยาลัย, ร.ร.สุรนารีวิทยา, ร.ร.มารีย์วิทยา, ร.ร.บุญวัฒนา, ร.ร.ปักธงชัยประชานรมิต, ร.ร.ปากช่อง, ร.ร.มัธยมด่านขุนทด, ร.ร.บัวใหญ่, ร.ร.พิมายวิทยา, ร.ร.ประทาย และ ร.ร.ครบุรี 2) จังหวัดชัยภูมิ จำนวน 5 สนามสอบ ได้แก่ ร.ร.ชัยภูมิภักดีชุมพล, ร.ร.สตรีชัยภูมิ, ร.ร.ภูเขียว, ร.ร.บำเหน็จณรงค์, และ ร.ร.แก้งคร้อวิทยา 3) จังหวัดบุรีรัมย์ จำนวน 8 สนามสอบ ได้แก่ ร.ร.บุรีรัมย์พิทยาคม, ร.ร.บัวหลวงพิทยาคม, ร.ร.ประโคนชัยพิทยาคม, ร.ร.นางรอง, ร.ร.หนองกี่พิทยาคม, ร.ร.พุทไธสง, ร.ร.ลำปลายมาศ, และ ร.ร.สตึก 4) จังหวัดสุรินทร์ จำนวน 6 สนามสอบ ได้แก่ ร.ร.สุรวิทยาคาร, ร.ร.สิรินธร, ร.ร.ประสาทวิทยาคาร, ร.ร.รัตนบุรี, ร.ร.สังขะ และ ร.ร.ท่าตูมประชาเสรมวิทย์ |
| A-NET | 8 - 9 มี.ค. 51 | 2,588,976.43 | 7 | 1) จังหวัดนครราชสีมา ได้แก่ ร.ร.ราชสีมาวิทยาลัย, ร.ร.สุรนารีวิทยา และ ร.ร.มารีย์วิทยา 2) จังหวัดชัยภูมิ ได้แก่ ร.ร.ชัยภูมิภักดีชุมพล 3) จังหวัดบุรีรัมย์ ได้แก่ ร.ร.บุรีรัมย์พิทยาคม 4) จังหวัดสุรินทร์ ได้แก่ ร.ร.สุรวิทยาคาร และ ร.ร.สิรินธร |
| รวม | - | 9,733,849.58 | 41 | |

จำนวนผู้เข้าสอบและขาดสอบแต่ละวิชา
ศูนย์สอบมหาวิทยาลัยเทคโนโลยีสุรนารี การสอบวิชาเฉพาะ ประจำปีการศึกษา 2551

| ลำดับที่ | รหัสวิชา | วิชาที่สอบ | โรงเรียน | แยกแต่ละโรงเรียน | | | | สรุปรวมทั้งหมด | | | |
|------------|----------|-------------------------|-----------------|------------------|--------------|--------------|--------------|----------------|--------------|--------------|--------------|
| | | | | มีสิทธิ์สอบ | เข้าสอบ | ขาดสอบ | ร้อยละ | มีสิทธิ์สอบ | เข้าสอบ | ขาดสอบ | ร้อยละ |
| 1 | 39 | ความถนัดทางวิชาชีพครู | สุรธรรมพิทักษ์ | 1320 | 1230 | 90 | 6.82 | 5728 | 5082 | 646 | 11.28 |
| | | | บุญวัฒนา | 1260 | 1118 | 142 | 11.27 | | | | |
| | | | มารีย์วิทยา | 1620 | 1414 | 206 | 12.72 | | | | |
| | | | สุรนารีวิทยา | 1528 | 1320 | 208 | 13.61 | | | | |
| 2 | 37 | ความถนัดทางวิศวกรรม | สุรธรรมพิทักษ์ | 1320 | 1207 | 113 | 8.56 | 3422 | 3117 | 305 | 8.91 |
| | | | บุญวัฒนา | 1260 | 1140 | 120 | 9.52 | | | | |
| | | | มารีย์วิทยา | 842 | 770 | 72 | 8.55 | | | | |
| 3 | 38 | ความถนัดทางสถาปัตยกรรม | ม.ราชวมงคลอิสาน | 702 | 555 | 147 | 20.94 | 702 | 555 | 147 | 20.94 |
| 4 | 41 | ทฤษฎีทัศนศิลป์ | ม.ราชวมงคลอิสาน | 31 | 18 | 13 | 41.94 | 31 | 18 | 13 | 41.94 |
| 5 | 42 | ปฏิบัติทัศนศิลป์ | ม.ราชวมงคลอิสาน | 34 | 18 | 16 | 47.06 | 34 | 18 | 16 | 47.06 |
| 6 | 43 | ทฤษฎีทัศนศิลป์ | ม.ราชวมงคลอิสาน | 44 | 33 | 11 | 25.00 | 44 | 33 | 11 | 25.00 |
| 7 | 44 | ปฏิบัติทัศนศิลป์ | ม.ราชวมงคลอิสาน | 40 | 29 | 11 | 27.50 | 40 | 29 | 11 | 27.50 |
| 8 | 40 | ความรู้ความถนัดทางศิลป์ | ม.ราชวมงคลอิสาน | 93 | 61 | 32 | 34.41 | 93 | 61 | 32 | 34.41 |
| 9 | 47 | ความถนัดทางนิเทศศิลป์ | ม.ราชวมงคลอิสาน | 253 | 177 | 76 | 30.04 | 253 | 177 | 76 | 30.04 |
| 10 | 46 | องค์ประกอบศิลป์ | ม.ราชวมงคลอิสาน | 63 | 47 | 16 | 25.40 | 63 | 47 | 16 | 25.40 |
| 11 | 45 | วาดเส้น | ม.ราชวมงคลอิสาน | 71 | 54 | 17 | 23.94 | 71 | 54 | 17 | 23.94 |
| รวม | | | | 10,481 | 9,191 | 1,290 | 12.31 | 10,481 | 9,191 | 1,290 | 12.31 |

จำนวนผู้เข้าสอบและขาดสอบ O-NET ปีการศึกษา 2550 ศูนย์สอบมหาวิทยาลัยเทคโนโลยีสุรนารี

| ที่ | จังหวัด/สนามสอบ | ผู้มีสิทธิ์สอบ แต่ละวิชา | จำนวนผู้ขาดสอบแต่ละวิชา | | | | | | | | | | | | ผู้มีสิทธิ์สอบ รวมทุกวิชา | ขาดสอบ ทุกวิชา | ร้อยละ รวมทุกวิชา |
|-------------------|--------------------|-----------------------------|-------------------------|-------------|-------------|-------------|-------------|-------------|-------------|-------------|----------------|-------------|-------------|-------------|------------------------------|-------------------|----------------------|
| | | | 01ภาษาไทย | ร้อยละ | 02 สังคมฯ | ร้อยละ | 03 อังกฤษ | ร้อยละ | 04 คณิตฯ | ร้อยละ | 05 วิทยาศาสตร์ | ร้อยละ | 06 สุขศึกษา | ร้อยละ | | | |
| นครราชสีมา | | 14161 | 1053 | 7.44 | 1017 | 7.18 | 1014 | 7.16 | 1012 | 7.15 | 1053 | 7.44 | 1076 | 7.60 | 84966 | 6225 | 7.33 |
| 1 | ราชสีมาวิทยาลัย | 2143 | 216 | 10.08 | 213 | 9.94 | 211 | 9.85 | 212 | 9.89 | 214 | 9.99 | 216 | 10.08 | 12858 | 1282 | 9.97 |
| 2 | สุรนารีวิทยา | 1888 | 148 | 7.84 | 145 | 7.68 | 146 | 7.73 | 144 | 7.63 | 149 | 7.89 | 154 | 8.16 | 11328 | 886 | 7.82 |
| 3 | บุญวัฒนา | 1723 | 164 | 9.52 | 147 | 8.53 | 148 | 8.59 | 147 | 8.53 | 164 | 9.52 | 176 | 10.21 | 10338 | 946 | 9.15 |
| 4 | ครบุรี | 812 | 59 | 7.27 | 60 | 7.39 | 59 | 7.27 | 59 | 7.27 | 59 | 7.27 | 59 | 7.27 | 4872 | 355 | 7.29 |
| 5 | มัธยมด่านขุนทด | 845 | 75 | 8.88 | 74 | 8.76 | 73 | 8.64 | 73 | 8.64 | 76 | 8.99 | 77 | 9.11 | 5070 | 448 | 8.84 |
| 6 | บัวใหญ่ | 1261 | 93 | 7.38 | 93 | 7.38 | 93 | 7.38 | 93 | 7.38 | 93 | 7.38 | 93 | 7.38 | 7566 | 558 | 7.38 |
| 7 | ประทาย | 712 | 14 | 1.97 | 14 | 1.97 | 14 | 1.97 | 14 | 1.97 | 14 | 1.97 | 14 | 1.97 | 4272 | 84 | 1.97 |
| 8 | ปีกธงชัยประชานรมิต | 756 | 49 | 6.48 | 47 | 6.22 | 47 | 6.22 | 47 | 6.22 | 48 | 6.35 | 48 | 6.35 | 4536 | 286 | 6.31 |
| 9 | พิมายวิทยา | 1329 | 76 | 5.72 | 70 | 5.27 | 70 | 5.27 | 70 | 5.27 | 76 | 5.72 | 76 | 5.72 | 7974 | 438 | 5.49 |
| 10 | ปากช่อง | 759 | 37 | 4.87 | 37 | 4.87 | 37 | 4.87 | 37 | 4.87 | 39 | 5.14 | 40 | 5.27 | 4554 | 227 | 4.98 |
| 11 | มารีย์วิทยา | 1933 | 122 | 6.31 | 117 | 6.05 | 116 | 6.00 | 116 | 6.00 | 121 | 6.26 | 123 | 6.36 | 11598 | 715 | 6.16 |
| บุรีรัมย์ | | 7736 | 385 | 4.98 | 390 | 5.04 | 386 | 4.99 | 387 | 5.00 | 383 | 4.95 | 383 | 4.95 | 46416 | 2314 | 4.99 |
| 12 | บุรีรัมย์พิทยาคม | 1480 | 74 | 5.00 | 75 | 5.07 | 72 | 4.86 | 73 | 4.93 | 72 | 4.86 | 72 | 4.86 | 8880 | 438 | 4.93 |
| 13 | บัวหลวงพิทยาคม | 571 | 21 | 3.68 | 24 | 4.20 | 24 | 4.20 | 24 | 4.20 | 21 | 3.68 | 21 | 3.68 | 3426 | 135 | 3.94 |
| 14 | นางรอง | 1546 | 84 | 5.43 | 84 | 5.43 | 85 | 5.50 | 85 | 5.50 | 84 | 5.43 | 84 | 5.43 | 9276 | 506 | 5.45 |
| 15 | หนองกี่พิทยาคม | 498 | 24 | 4.82 | 23 | 4.62 | 23 | 4.62 | 23 | 4.62 | 24 | 4.82 | 24 | 4.82 | 2988 | 141 | 4.72 |
| 16 | ประโคนชัยพิทยาคม | 1178 | 39 | 3.31 | 40 | 3.40 | 39 | 3.31 | 39 | 3.31 | 39 | 3.31 | 39 | 3.31 | 7068 | 235 | 3.32 |
| 17 | พุทไธสง | 809 | 39 | 4.82 | 39 | 4.82 | 39 | 4.82 | 39 | 4.82 | 39 | 4.82 | 39 | 4.82 | 4854 | 234 | 4.82 |
| 18 | ลำปลายมาศ | 987 | 43 | 4.36 | 43 | 4.36 | 43 | 4.36 | 43 | 4.36 | 43 | 4.36 | 43 | 4.36 | 5922 | 258 | 4.36 |
| 19 | สตึก | 667 | 61 | 9.15 | 62 | 9.30 | 61 | 9.15 | 61 | 9.15 | 61 | 9.15 | 61 | 9.15 | 4002 | 367 | 9.17 |

| ที่ | จังหวัด/สนามสอบ | ผู้มีสิทธิ์สอบ แต่ละวิชา | จำนวนผู้ขาดสอบแต่ละวิชา | | | | | | | | | | | | ผู้มีสิทธิ์สอบ รวมทุกวิชา | ขาดสอบ ทุกวิชา | ร้อยละ รวมทุกวิชา |
|--------------------|-----------------------------|-----------------------------|-------------------------|-------------|-------------|-------------|-------------|-------------|-------------|-------------|----------------|-------------|--------------|-------------|------------------------------|-------------------|----------------------|
| | | | 01ภาษาไทย | ร้อยละ | 02 สังคมฯ | ร้อยละ | 03 อังกฤษ | ร้อยละ | 04 คณิตฯ | ร้อยละ | 05 วิทยาศาสตร์ | ร้อยละ | 06 สุขศึกษาฯ | ร้อยละ | | | |
| สุรินทร์ | | 7269 | 304 | 4.18 | 307 | 4.22 | 297 | 4.09 | 297 | 4.09 | 301 | 4.14 | 301 | 4.14 | 43614 | 1807 | 4.14 |
| 20 | สุรวิทยาคาร | 1926 | 84 | 4.36 | 83 | 4.31 | 81 | 4.21 | 81 | 4.21 | 82 | 4.26 | 82 | 4.26 | 11556 | 493 | 4.27 |
| 21 | สิรินธร | 1445 | 44 | 3.04 | 45 | 3.11 | 42 | 2.91 | 42 | 2.91 | 44 | 3.04 | 44 | 3.04 | 8670 | 261 | 3.01 |
| 22 | ท่าตูมประชาเสรมฯ | 686 | 66 | 9.62 | 67 | 9.77 | 65 | 9.48 | 65 | 9.48 | 66 | 9.62 | 66 | 9.62 | 4116 | 395 | 9.60 |
| 23 | ประสาธน์วิทยาคาร | 1066 | 43 | 4.03 | 42 | 3.94 | 42 | 3.94 | 42 | 3.94 | 42 | 3.94 | 42 | 3.94 | 6396 | 253 | 3.96 |
| 24 | รัตนบุรี | 1033 | 25 | 2.42 | 26 | 2.52 | 25 | 2.42 | 25 | 2.42 | 25 | 2.42 | 25 | 2.42 | 6198 | 151 | 2.44 |
| 25 | สังขะ | 1113 | 42 | 3.77 | 44 | 3.95 | 42 | 3.77 | 42 | 3.77 | 42 | 3.77 | 42 | 3.77 | 6678 | 254 | 3.80 |
| ชัยภูมิ | | 5838 | 266 | 4.56 | 266 | 4.56 | 259 | 4.44 | 260 | 4.45 | 266 | 4.56 | 267 | 4.57 | 35028 | 1584 | 4.52 |
| 26 | ชัยภูมิภักดีชุมพล | 1615 | 44 | 2.72 | 41 | 2.54 | 40 | 2.48 | 40 | 2.48 | 44 | 2.72 | 43 | 2.66 | 9690 | 252 | 2.60 |
| 27 | สตรีชัยภูมิ บาเหน็จณรงค์ | 1184 | 63 | 5.32 | 65 | 5.49 | 61 | 5.15 | 62 | 5.24 | 63 | 5.32 | 64 | 5.41 | 7104 | 378 | 5.32 |
| 28 | วิทยาคม | 617 | 12 | 1.94 | 11 | 1.78 | 11 | 1.78 | 11 | 1.78 | 11 | 1.78 | 11 | 1.78 | 3702 | 67 | 1.81 |
| 29 | ภูเขียว | 1512 | 89 | 5.89 | 88 | 5.82 | 87 | 5.75 | 87 | 5.75 | 90 | 5.95 | 91 | 6.02 | 9072 | 532 | 5.86 |
| 30 | แก่งคร้อวิทยา | 910 | 58 | 6.37 | 61 | 6.70 | 60 | 6.59 | 60 | 6.59 | 58 | 6.37 | 58 | 6.37 | 5460 | 355 | 6.50 |
| รวมทั้งสิ้น | | 35004 | 2008 | 5.74 | 1980 | 5.66 | 1956 | 5.59 | 1956 | 5.59 | 2003 | 5.72 | 2027 | 5.79 | 210024 | 11930 | 5.68 |

จำนวนผู้เข้าสอบและขาดสอบ A-NET ปี 2551 ศูนย์สอบมหาวิทยาลัยเทคโนโลยีสุรนารี

| โรงเรียน | คนสอบ (คน) | วิชา | | | | | | | | | | | | | | | | | | | | | | | | | | รวม คน/ วิชา | รวม ขาด สอบ | ร้อยละ | |
|-------------------|---------------|-------|--------|--------|----------|--------|--------|----------|--------|--------|---------|--------|--------|----------|--------|--------|----------|--------|---------|--------|------|--------|--------|--------|-------|--------|---------|--------------------|-------------------|--------|--------|
| | | 11 | | | 12 | | | 13 | | | 14 | | | 15 | | | 31 | | 32 | | 33 | | 34 | | 35 | | 36 | | | | |
| | | ไทย 2 | ขาดสอบ | ร้อยละ | สังคมฯ 2 | ขาดสอบ | ร้อยละ | อังกฤษ 2 | ขาดสอบ | ร้อยละ | คณิตฯ 2 | ขาดสอบ | ร้อยละ | วิทยาฯ 2 | ขาดสอบ | ร้อยละ | ฝรั่งเศส | ขาดสอบ | เยอรมัน | ขาดสอบ | บาลี | ขาดสอบ | อาหรับ | ขาดสอบ | จีน | ขาดสอบ | ญี่ปุ่น | | | | ขาดสอบ |
| ราชสิมาวิทยาลัย | 2105 | 585 | 116 | 19.83 | 647 | 129 | 19.94 | 1,687 | 335 | 19.86 | 1,601 | 248 | 15.49 | 1,145 | 221 | 19.30 | 180 | 56 | 14 | 1 | 10 | 1 | 2 | 1 | 26 | 4 | 84 | 12 | 5,981 | 1,124 | 18.79 |
| สุรนารีวิทยา | 2035 | 1,800 | 239 | 13.28 | 1,800 | 253 | 14.06 | 1,800 | 259 | 14.39 | 1,800 | 227 | 12.61 | 1,800 | 275 | 15.28 | | | | | | | | | | | | | 9,000 | 1253 | 13.92 |
| มาเรียวิทยา | 1950 | 1,950 | 242 | 12.41 | 1,950 | 258 | 13.23 | 1,950 | 286 | 14.67 | 1,950 | 240 | 12.31 | 1,950 | 291 | 14.92 | | | | | | | | | | | | | 9,750 | 1317 | 13.51 |
| รวมนครราชสีมา | 6090 | 4,335 | 597 | 13.77 | 4,397 | 640 | 14.56 | 5,437 | 880 | 16.19 | 5,351 | 715 | 13.36 | 4,895 | 787 | 16.08 | 180 | 56 | 14 | 1 | 10 | 1 | 2 | 1 | 26 | 4 | 84 | 12 | 24,731 | 3,694 | |
| สุรวิทยาคาร | 1318 | 454 | 54 | 11.89 | 508 | 79 | 15.55 | 1,211 | 167 | 13.79 | 1,163 | 147 | 12.64 | 948 | 125 | 13.19 | 30 | 3 | 3 | 2 | 4 | 0 | | | 12 | 2 | 33 | 5 | 4,366 | 584 | 13.38 |
| สิรินธร | 1110 | 1,110 | 117 | 10.54 | 1,110 | 125 | 11.26 | 1,110 | 126 | 11.35 | 1,110 | 114 | 10.27 | 1,110 | 130 | 11.71 | | | | | | | | | | | | | 5,550 | 612 | 11.03 |
| รวมสุรินทร์ | 2428 | 1,564 | 171 | 10.93 | 1,618 | 204 | 12.61 | 2,321 | 293 | 12.62 | 2,273 | 261 | 11.48 | 2,058 | 255 | 12.39 | 30 | 3 | 3 | 2 | 4 | 0 | 0 | 0 | 12 | 2 | 33 | 5 | 9,916 | 1,196 | |
| บุรีรัมย์พิทยาคม | 1904 | 1,327 | 146 | 11.00 | 1,362 | 162 | 11.89 | 1,846 | 221 | 11.97 | 1,832 | 213 | 11.63 | 1,718 | 202 | 11.76 | 11 | 2 | 6 | 1 | 1 | 0 | | | 14 | 1 | 11 | 2 | 8,128 | 950 | 11.69 |
| ชัยภูมิภักดีชุมพล | 1265 | 805 | 138 | 17.14 | 838 | 162 | 19.33 | 1,214 | 204 | 16.80 | 1,194 | 182 | 15.24 | 1,119 | 183 | 16.35 | 34 | 10 | 3 | 1 | | | | | 5 | 2 | 2 | 2 | 5,214 | 884 | 16.95 |
| | 11687 | 8,031 | 1,052 | 13.10 | 8,215 | 1,168 | 14.22 | 10,818 | 1,598 | 14.77 | 10,650 | 1,371 | 12.87 | 9,790 | 1,427 | 14.58 | 255 | 71 | 26 | 5 | 15 | 1 | 2 | 1 | 57 | 9 | 130 | 21 | 47,989 | 6,724 | 14.01 |
| ร้อยละ | | 13.10 | | | 14.22 | | | 14.77 | | | 12.87 | | | 14.58 | | | 27.84 | | 19.23 | | 6.67 | | 50.00 | | 15.79 | | 16.15 | | | | |

*** จำนวนเลขที่นั่งสอบทั้งหมด 11,262 คน

ในการดำเนินการจัดสอบ ศูนย์สอบฯ ได้จัดส่งบุคลากรของมหาวิทยาลัย จำนวน 60 คน ไปปฏิบัติหน้าที่เป็นผู้
 ประสานงานสนามสอบในแต่ละสนามสอบ ซึ่งเป็นบุคลากรจาก 18 หน่วยงาน ได้แก่

| หน่วยงาน | จำนวน |
|---|-------|
| 1. ศูนย์บริการการศึกษา | 14 |
| 2. ศูนย์เครื่องมือวิทยาศาสตร์และเทคโนโลยี | 2 |
| 3. ศูนย์บรรณสารและสื่อการศึกษา | 2 |
| 4. โครงการพัฒนาและผลิตสื่อการศึกษา | 2 |
| 5. สำนักวิชาเทคโนโลยีการเกษตร | 4 |
| 6. สำนักวิชาเทคโนโลยีสังคม | 1 |
| 7. สำนักวิชาแพทยศาสตร์ | 1 |
| 8. สำนักวิชาวิทยาศาสตร์ | 4 |
| 9. สำนักวิชาวิศวกรรมศาสตร์ | 2 |
| 10. สถาบันวิจัยและพัฒนา | 2 |
| 11. สถานกีฬาและสุขภาพ | 1 |
| 12. ส่วนการเงินและบัญชี | 6 |
| 13. ส่วนการเจ้าหน้าที่ | 1 |
| 14. ส่วนกิจการนักศึกษา | 10 |
| 15. ส่วนแผนงาน | 2 |
| 16. ส่วนส่งเสริมวิชาการ | 2 |
| 17. ส่วนสารบรรณและนิติการ | 3 |
| 18. ส่วนอาคารสถานที่ | 1 |

จึงเรียนเสนอที่ประชุมเพื่อโปรดทราบ

ข้อสังเกต _____

มติ _____

วาระที่ 1.5 การหมุนเวียนตำแหน่งพนักงานภายในศูนย์บริการการศึกษา

ศูนย์บริการการศึกษาได้มีการหมุนเวียนตำแหน่งหัวหน้าฝ่ายและพนักงานภายในศูนย์บริการการศึกษา ซึ่งเริ่มปฏิบัติงานเมื่อวันที่ 1 พฤษภาคม 2551 ดังนี้

| ชื่อ-สกุล | งานเดิม | งานใหม่ |
|--------------------------|------------------------------|------------------------------|
| นางชุติมา เรืองวิทยานนท์ | ฝ่ายทะเบียนนักศึกษา | รักษาการแทนหัวหน้าฝ่ายธุรการ |
| นางนภาพร อุณวงศ์ | รักษาการแทนหัวหน้าฝ่ายธุรการ | ฝ่ายธุรการ |
| นางสาววิรัชชา เกษมครบุรี | ฝ่ายธุรการ | ฝ่ายธุรการ (เลขานุการ) |
| นางสาวจันทกานต์ กุหลาบ | ฝ่ายธุรการ (เลขานุการ) | ฝ่ายประมวลผลและข้อมูลบัณฑิต |
| นายสมนึก คงกลาง | ฝ่ายประมวลผลและข้อมูลบัณฑิต | ฝ่ายวิเคราะห์และพัฒนาระบบ |
| นางสาวปิยมาภรณ์ มินขุนทด | ฝ่ายวิเคราะห์และพัฒนาระบบ | ฝ่ายทะเบียนนักศึกษา |

จึงเรียนเสนอที่ประชุมเพื่อโปรดทราบ

ข้อสังเกต _____

มติ _____

ระเบียบวาระที่ 2 เรื่องรับรองรายงานการประชุมคณะกรรมการประจำศูนย์บริการการศึกษา ครั้งที่ 3/2550
วันที่ 28 ธันวาคม 2540

ฝ่ายเลขานุการฯ ได้มีหนังสือเวียนถึงกรรมการในคณะกรรมการประจำศูนย์บริการการศึกษา พิจารณารับรอง
รายงานการประชุม ได้ผลการรับรอง ดังนี้

1. กรรมการตอบกลับมา รับรอง โดยไม่แก้ไข 6 ราย
2. กรรมการ ไม่ตอบกลับมา แต่ถือว่ารับรอง 6 ราย

จึงเรียนมาเพื่อโปรดพิจารณารับรองรายงานการประชุม

ข้อสังเกต _____

มติ _____
